

# Soziale Arbeit

Bachelor of Arts (B.A.)  
Fb 4: Soziale Arbeit und Gesundheit

Fachhochschule Frankfurt am Main  
- University of Applied Sciences  
Nibelungenplatz 1  
60318 Frankfurt am Main

## **Prüfungsordnung des Fachbereichs 4: Soziale Arbeit und Gesundheit der Fachhochschule Frankfurt am Main – University of Applied Sciences für den Bachelor-Studiengang Soziale Arbeit vom 05.02.2014.**

Aufgrund des § 44 Abs. 1 Nr. 1 des Hessischen Hochschulgesetzes (HHG) in der Fassung vom 14. Dezember 2009 hat der Fachbereichsrat des Fachbereichs 4: Soziale Arbeit und Gesundheit der Fachhochschule Frankfurt am Main – University of Applied Sciences am 05.02.2014, die nachstehende Prüfungsordnung für den Bachelor-Studiengang Soziale Arbeit beschlossen. Die Prüfungsordnung entspricht den Allgemeinen Bestimmungen für Prüfungsordnungen mit den Abschlüssen Bachelor und Master an der Fachhochschule Frankfurt am Main – University of Applied Sciences (AB Bachelor/Master) vom 10. November 2004 (Staatsanzeiger für das Land Hessen 2005 S. 519), zuletzt geändert am 16. Oktober 2013 (veröffentlicht am 25.11.13 auf der Internetseite in den Amtlichen Mitteilungen Fachhochschule Frankfurt am Main - University of Applied Sciences) und ergänzt sie. Die Prüfungsordnung wurde durch das Präsidium am 10. Juni 2014 gemäß § 37 Abs. 5 HHG genehmigt.

**Die Genehmigung ist befristet für die Dauer der Akkreditierung bis zum 30.09.2019.**

### **Inhaltsübersicht**

- § 1 Akademischer Grad und Studienziel
- § 2 Regelstudienzeit
- § 3 Module
- § 4 Studienbegleitendes Praktikum
- § 5 Prüfungsleistungen
- § 6 Wiederholbarkeit von Prüfungsleistungen
- § 7 Meldung und Zulassung zu den Prüfungen
- § 8 Bachelor-Thesis mit Kolloquium
- § 9 Bildung der Gesamtnote
- § 10 Zeugnis, Urkunde und Diploma Supplement
- § 11 Inkrafttreten/ Übergangsregelung

### **Anlagen**

- Anlage 1: Strukturmodell
- Anlage 2: Modulübersicht
- Anlage 3: Modulbeschreibungen
- Anlage 4: Diploma Supplement

## **§ 1**

### **Akademischer Grad und Studienziel**

- (1) Aufgrund der bestandenen Bachelor-Prüfung verleiht die Fachhochschule Frankfurt am Main – University of Applied Sciences den akademischen Grad „Bachelor of Arts“.
- (2) Der Bachelor-Studiengang Soziale Arbeit befähigt die Studierenden zu professionellem Handeln in allen Berufsfeldern der Sozialen Arbeit. Die Absolventinnen und Absolventen verfügen über fundiertes Wissen zu Theorien, Konzepten und Methoden der Sozialen Arbeit und sind in der Lage, diese mit der Praxis interdisziplinär zu kombinieren. Zudem erwerben sie grundlegende Kompetenzen, um Problem- und Fragestellungen der Sozialen Arbeit wissenschaftlich methodisch zu analysieren und Lösungsansätze ressourcenorientiert und lebensweltnah zu entwerfen. Weitere Kompetenzfelder sind: Diversity-Kompetenzen (z.B. Gender-Kompetenz, Interkulturelle Kompetenz) im Sinne eines diversitätsbewussten sozialpädagogischen bzw. sozialarbeiterischen Denkens und Handelns, Gesprächsführungskompetenzen, Kompetenzen handlungsorientierter Methoden, künstlerisch-ästhetischer Methoden sowie Methoden des Fallverstehens und der Falldokumentation.

Ein sowohl fachliches als auch überfachlich relevantes Qualifikationsziel kennzeichnet die Entwicklung eines professionellen Selbstverständnisses sowie die Fähigkeit, das eigene professionelle Handeln selbstkritisch zu reflektieren und zu evaluieren. Die Studierenden werden dazu qualifiziert, theoriegeleitete und methodisch fundierte soziale Interventionen in der Sozialen Arbeit zu planen sowie wissenschaftlich fundiert und fachlich reflektiert zu handeln. Sie sind in der Lage, durch selbstreflexive Erfahrungen die persönlichen Potenziale und Grenzen einzuschätzen und die eigene Handlungsfähigkeit im Feld Sozialer Arbeit kontinuierlich weiterzuentwickeln. Die Absolventinnen und Absolventen werden befähigt, forschungsorientiert und -basiert zu agieren: Den fachlichen Kompetenzen des Projekt-Managements (Planung, Konzipierung und Durchführung sowie Evaluation von Praxis- oder Forschungsprojekten) stehen überfachliche Kompetenzen gegenüber, die sich in Eigeninitiative, Organisationsgeschick, Analyse- und Synthesekompetenz, Teamfähigkeit sowie Ambiguitätstoleranz ausdrücken. Um in Kontexten interdisziplinärer Zusammenarbeit agieren zu können, befähigt das Studium die Absolventinnen und Absolventen zu Kooperations-, Selbstreflexions- und Konfliktlösekompetenzen und fördert Moderations- und Präsentationsfähigkeiten. Die Übernahme beruflicher und persönlicher Verantwortung in einschlägigen Arbeitsfeldern Sozialer Arbeit stellt eine im Verlaufe des gesamten Studiums erworbene Kern- und Zielkompetenz dar.

## **§ 2**

### **Regelstudienzeit**

- (1) Die Regelstudienzeit zur Erlangung des Bachelor-Abschlusses beträgt sechs Semester. Darin enthalten sind die Praxiszeiten in den Schwerpunktmodulen 17 und 18 und das Modul Bachelor-Thesis mit Kolloquium.
- (2) Für den Bachelor-Abschluss sind gemäß Regelstudienzeit insgesamt 180 Leistungspunkte (ECTS-Punkte) zu erlangen. Die ECTS-Punkte sind jedem Modul zugeordnet (ausgewiesen in Anlage 2 Modulübersicht und Prüfungsformen). Ein ECTS-Punkt (Credit) entspricht einem Workload von 30 Stunden.

### § 3 Module

- (1) Der Studiengang ist modular aufgebaut. Er umfasst 24 Module. Diese gliedern sich in Pflicht- und Wahlpflichtmodule:

**14 Pflichtmodule:**

- Grundlagenmodule (Module 1 bis 4)
- Aufbaumodul (Modul 7)
- Methodenmodule (Module 5, 6, 11 und 23)
- Diversität, Diskriminierung und Inklusion in der Sozialen Arbeit (Module 19 und 20)
- Studium Generale (Modul 21)
- Organisation und Finanzierung (Modul 22)
- Bachelor Thesis mit Kolloquium (Modul 24)

**10 Wahlpflichtmodule:**

- Aufbaumodule (Module 8 bis 10)
- Vertiefungsmodule (Module 12 bis 15)
- Projektmodul (Modul 16)
- Schwerpunktmodule (Module 17 und 18)

- (2) Die Studierenden wählen aus vier Studienschwerpunkten einen Schwerpunkt aus:

**Schwerpunkt 1:**

- Bildung und Erziehung (Module 17.1 und 18.1, 12.1, 13.1, 14.1, 15.1)

**Schwerpunkt 2:**

- Ausgrenzung und Integration (Module 17.2 und 18.2, 12.2, 13.2, 14.2, 15.2)

**Schwerpunkt 3:**

- Organisation und Steuerung (Module 17.3 und 18.3, 12.3, 13.3, 14.3, 15.3)

**Schwerpunkt 4:**

- Kultur und Medien (Module 17.4 und 18.4, 12.4, 13.4, 14.4, 15.4)

- (3) Die oder der Studierende muss einen von den insgesamt vier Studienschwerpunkten wählen. Die Wahl des Schwerpunktes erfolgt in der Regel ab dem 3. Fachsemester. Das Wahlrecht wird mit der Anmeldung zur Prüfung im Schwerpunktmodul 17 (Module 17.1, 17.2, 17.3 oder 17.4) ausgeübt. Der gewählte Studienschwerpunkt kann einmal gewechselt werden. Der Wechsel des Studienschwerpunktes ist nur zulässig, wenn zuvor das Schwerpunktmodul 17 (Module 17.1, 17.2, 17.3 oder 17.4) erfolgreich abgeschlossen wurde und weder eine Prüfungsanmeldung noch ein nicht abgeschlossener Prüfungsversuch in den Modulen 12 bis 15 und 18 vorliegen. Der Antrag auf Wechsel des Studienschwerpunktes ist schriftlich an den Prüfungsausschuss zu richten. Nach Genehmigung des Schwerpunktwechsels ist ein neuer Studienschwerpunkt durch die erneute Anmeldung zur Prüfung des zum neuen Studienschwerpunkt gehörenden Moduls 17 zu wählen. Die bisher erbrachten Prüfungsleistungen im Studienschwerpunkt sind als Zusatzmodule zu behandeln, die auf Antrag der oder des Studierenden in das Zeugnis aufgenommen werden können.
- (4) Jedes Modul schließt mit einer Prüfung ab. Die einzelnen Prüfungsleistungen ergeben sich aus Anlage 3 zur Prüfungsordnung.

### §4 Studienbegleitendes Praktikum

- (1) Begleitend zum Studium in den Schwerpunktmodulen (Module 17 und 18 des gewählten Studienschwerpunktes) führen die Studierenden ein angeleitetes Praktikum in einem Praxisfeld der Sozialen Arbeit im Umfang von insgesamt 400 Stunden durch. Für den Abschluss des Schwerpunktmoduls 18 muss ein Nachweis über die vollständige Absolvierung des Praktikums vorgelegt werden.
- (2) Der Fachbereich beschließt eine Praktikumsordnung, die die Voraussetzungen für die Anerkennung und die Inhalte des Praktikums näher regelt.

## **§ 5 Prüfungsleistungen**

- (1) Zu den schriftlichen Prüfungsleistungen im Sinne der AB Bachelor/Master gehören die Klausur, die Hausarbeit, das Referat mit schriftlicher Ausarbeitung, die Praxisdokumentation sowie das Studienportfolio.
- (2) Mündliche Prüfungen können, Projektpräsentationen sollen als Gruppenprüfungen durchgeführt werden. Die Gruppengröße darf bei mündlichen Prüfungen fünf Studierende nicht überschreiten. Die Mindestprüfungszeit beträgt 15 Minuten pro Person. Bei mündlichen Gruppenprüfungen erhöht sich die Prüfungszeit um die Zahl der Kandidatinnen und Kandidaten.
- (3) Die Prüfungsleistungen für die Module 5, 6, 22, 23 werden mit „bestanden“ oder „nicht bestanden“ bewertet. Die mit „bestanden“ bewerteten Module werden bei der Errechnung der Gesamtnote der Bachelor-Prüfung nicht berücksichtigt.
- (4) Studierende haben die Möglichkeit, sich in weiteren als den vorgeschriebenen Modulen einer Prüfung zu unterziehen (Zusatzmodule). Das Ergebnis der Prüfung geht nicht in die Gesamtnote ein. Die Wahl eines Zusatzmoduls führt zu einer verbindlichen weiteren Prüfungsverpflichtung für die Studierenden.

## **§ 6 Wiederholbarkeit von Prüfungsleistungen**

Nicht bestandene Prüfungsleistungen können zweimal wiederholt werden. Das Modul Bachelor-Thesis mit Kolloquium kann nur einmal wiederholt werden. Bestandene Prüfungsleistungen können nicht wiederholt werden.

## **§ 7 Meldung und Zulassung zu den Prüfungen**

- (1) Der Prüfungsausschuss legt zu Beginn eines jeden Semesters den Zeitraum und die Frist für die Anmeldung zu den Modulprüfungen (Anmeldezeitraum), den Zeitraum für den Rücktritt (Rücknahmezeitraum) sowie die Prüfungstermine fest.
- (2) Die Studierende oder der Studierende meldet sich zu jeder Modulprüfung innerhalb des vom Prüfungsausschuss festgelegten Zeitraums an.
- (3) Das Anmeldeverfahren gilt auch für Wiederholungstermine von Modulprüfungen.

## **§ 8 Bachelor-Thesis mit Kolloquium**

- (1) Zu Beginn eines jeden Semesters legt der Prüfungsausschuss die Fristen für die Anmeldung zur Bachelor-Thesis und den Bearbeitungszeitraum der Bachelor-Thesis fest.
- (2) Die Bachelor-Thesis kann erst nach Abschluss der Schwerpunktmodule 17 und 18 sowie nach dem Erwerb von insgesamt mindestens 120 ECTS-Punkten begonnen werden.
- (3) Die Bearbeitungszeit für die Bachelor-Thesis beträgt 12 Wochen. Sie beginnt mit dem durch den Prüfungsausschuss festgelegten Ausgabetag. Für die Bachelor-Thesis werden 10 ECTS-Punkte vergeben.
- (4) Der Prüfungsausschuss entscheidet über die Zulassung der Studierenden zur Bachelor-Thesis. Er bestimmt das Thema der Bachelor-Thesis und den Termin zur Ausgabe des Themas. Der Prüfungsausschuss bestellt eine Referentin oder einen Referenten sowie eine Korreferentin oder einen Korreferenten. Die Studierenden können ein Thema und prüfungsberechtigte Personen als Referentinnen und Referenten sowie Korreferentinnen und Korreferenten vorschlagen. Der Prüfungsausschuss ist bei seiner

Entscheidung an das Vorschlagsrecht der Studierenden oder des Studierenden nicht gebunden.

- (5) Die Kandidatinnen oder Kandidaten können binnen vier Wochen nach dem Abgabetermin von der Bearbeitung der Bachelor-Thesis einmalig zurücktreten. Kann der erste Abgabetermin aus Gründen, welche die Studierende oder der Studierende nicht zu vertreten hat, nicht eingehalten werden, so wird die Bearbeitungszeit um die Zeit der Verhinderung, längstens jedoch um sechs Wochen verlängert. Bei einer solchen Verhinderung mit einer Dauer von mehr als sechs Wochen wird ein neues Thema ausgegeben. In diesem Fall gilt das vierwöchige Rücktrittsrecht nicht.
- (6) Die Bachelor-Thesis ist fristgerecht in zwei gebundenen, schriftlichen Exemplaren und einer Fassung auf einem einschlägigen Datenträger im Prüfungsamt abzugeben.
- (7) Die Bachelor-Thesis ist Gegenstand eines Kolloquiums. Das Kolloquium findet nur statt, wenn die Bachelor Thesis mindestens mit der Note ausreichend (4,0) oder besser bewertet wurde und ist spätestens 8 Wochen nach Abgabe der Bachelor-Thesis durchzuführen. Die Dauer des Kolloquiums beträgt mindestens 15 Minuten und höchstens 45 Minuten. Das Ergebnis des Kolloquiums geht mit einem Gewicht von einem Viertel in die Bewertung des Moduls Bachelor-Thesis mit Kolloquium ein.
- (8) Wird die Bachelor-Thesis oder das Kolloquium nicht mindestens mit der Note „ausreichend“ bewertet, ist Modul 24 nicht bestanden. Eine nicht bestandene Bachelor-Thesis kann einschließlich des Kolloquiums einmal wiederholt werden.

## **§ 9**

### **Bildung der Gesamtnote**

- (1) Die Gesamtnote für die Bachelor-Prüfung errechnet sich aus den Noten der Modulprüfungen wie folgt:
  - die Bachelor-Thesis mit Kolloquium geht mit einem Anrechnungswert von 25% in die Gesamtnote ein
  - das arithmetische Mittel der Module 1 bis 4 wird mit einem Anrechnungswert von 15% berücksichtigt
  - das arithmetische Mittel der übrigen 15 benoteten Module mit insgesamt 60%.
- (2) Die vier Module, deren Prüfungsleistung nur mit „bestanden“ oder „nicht bestanden“ bewertet werden, gehen nicht in die Berechnung der Endnote ein.

## **§ 10**

### **Zeugnis, Urkunde und Diploma Supplement**

- (1) Nach dem erfolgreichen Abschluss aller 24 Module, einschließlich des Moduls Bachelor-Thesis mit Kolloquium, hat die Studierende oder der Studierende 180 ECTS-Punkte erworben und erhält ein Bachelor-Zeugnis, die Bachelor-Urkunde und ein Diploma Supplement (Anlage 4).
- (2) In das Zeugnis über die Bachelor-Prüfung sind auch der Studienschwerpunkt und auf schriftlichen Antrag der oder des Studierenden das Ergebnis der Prüfungen in den Zusatzmodulen aufzunehmen.
- (3) Für die Gesamtnote der Bachelor-Prüfung wird zusätzlich ein ECTS-Rang ausgewiesen.

**§ 11**  
**Inkrafttreten / Übergangsregelung**

- (1) Diese Prüfungsordnung tritt am 05. Februar 2014 zum Sommersemester 2014 in Kraft und wird auf dem zentralen Verzeichnis (Amtliche Mitteilungen) auf der Internetseite der Fachhochschule Frankfurt am Main - University of Applied Sciences veröffentlicht.
- (2) Die Prüfungsordnung vom 19.12.2007 (Hochschulanzeiger Nr. 10/17. Dezember 2008), zuletzt geändert am 07.07.2010 (veröffentlicht am 09.09.2011 auf der Internetseite in den Amtlichen Mitteilungen Fachhochschule Frankfurt am Main - University of Applied Sciences), wird aufgehoben. Absatz 3 bleibt unberührt.
- (3) Studierende, die vor Inkrafttreten dieser Prüfungsordnung ihr Studium begonnen haben, können noch bis spätestens mit Ablauf des Wintersemesters 2017/18 (31. März 2018) ihr Studium nach der Prüfungsordnung vom 19.12.2007, zuletzt geändert am 07.07.2010, abschließen. Danach setzen sie ihr Studium gemäß dieser Prüfungsordnung fort. Beim Wechsel in die Prüfungsordnung vom 05.02.2014 werden Leistungen, die nach der Prüfungsordnung vom 19.12.2007, zuletzt geändert am 07.07.2010, erbracht wurden, durch den Prüfungsausschuss anerkannt.

Frankfurt am Main \_\_\_\_\_

Prof. Dr. Gero Lipsmeier  
Dekan des Fachbereichs 4: Soziale Arbeit und Gesundheit - Health and Social Work  
Fachhochschule Frankfurt am Main - University of Applied Sciences

## Strukturmodell: Bachelor Soziale Arbeit (B.A.)

Anlage 1 zur Prüfungsordnung

|                        |                                                                                                                       |                                                                                                                                        |                                                                                                                        |                                                                                                              |                                                                                                                    |
|------------------------|-----------------------------------------------------------------------------------------------------------------------|----------------------------------------------------------------------------------------------------------------------------------------|------------------------------------------------------------------------------------------------------------------------|--------------------------------------------------------------------------------------------------------------|--------------------------------------------------------------------------------------------------------------------|
| <b>6.<br/>Semester</b> | <b>Modul 24</b><br><b>Bachelor-Thesis mit</b><br><b>Kolloquium</b><br><br><b>10 cp</b>                                | <b>Modul 23</b><br><b>Projektorientiertes</b><br><b>wissenschaftliches</b><br><b>Arbeiten</b><br><br><b>5 cp</b>                       | <b>Modul 15</b><br><b>Vertiefungsmodul:</b><br><b>Gesellschaft, Ökonomie,</b><br><b>Sozialstaat</b><br><br><b>5 cp</b> | <b>Modul 12</b><br><b>Vertiefungsmodul:</b><br><b>Soziale Arbeit</b><br><br><b>5 cp</b>                      | <b>Modul 14</b><br><b>Vertiefungsmodul:</b><br><b>Gesellschaft und</b><br><b>Persönlichkeit</b><br><br><b>5 cp</b> |
| <b>5.<br/>Semester</b> | <b>Modul 18.1 bis 18.4</b><br><br><b>Schwerpunktmodul -</b><br><b>Praxisphase</b>                                     | <b>Modul 20</b><br><b>Diversität, Diskriminierung und Inklusion in der</b><br><b>Sozialen Arbeit II: Methoden</b><br><br><b>10 cp</b>  |                                                                                                                        | <b>Modul 21</b><br><b>Studium Generale</b><br><br><b>5 cp</b>                                                | <b>Modul 13</b><br><b>Schwerpunkt-</b><br><b>Vertiefung</b><br><b>Recht</b><br><br><b>5 cp</b>                     |
| <b>4.<br/>Semester</b> | <b>20 cp</b>                                                                                                          | <b>Modul 19</b><br><b>Diversität, Diskriminierung und Inklusion in der</b><br><b>Sozialen Arbeit I: Grundlagen</b><br><br><b>10 cp</b> |                                                                                                                        | <b>Modul 9</b><br><b>Aufbaumodul:</b><br><b>Gesellschaft und</b><br><b>Persönlichkeit</b><br><br><b>5 cp</b> | <b>Modul 10</b><br><b>Aufbaumodul:</b><br><b>Gesellschaft, Ökonomie,</b><br><b>Sozialstaat</b><br><br><b>5 cp</b>  |
| <b>3.<br/>Semester</b> | <b>Modul 17.1 bis 17.4</b><br><b>Schwerpunktmodul -</b><br><b>Praxisvorbereitung</b><br><br><b>5 cp</b>               | <b>Modul 22</b><br><b>Organisation und</b><br><b>Finanzierung</b><br><br><b>5 cp</b>                                                   | <b>Modul 11</b><br><b>Methoden und Konzepte</b><br><b>in der Sozialen Arbeit</b><br><br><b>10 cp</b>                   | <b>Modul 8</b><br><b>Aufbaumodul:</b><br><b>Recht der sozialen</b><br><b>Arbeit</b><br><br><b>10 cp</b>      | <b>Modul 16</b><br><br><b>Projektmodul</b>                                                                         |
| <b>2.<br/>Semester</b> | <b>Modul 4</b><br><b>Grundlagenmodul:</b><br><b>Gesellschaft, Ökonomie,</b><br><b>Sozialstaat</b><br><br><b>10 cp</b> | <b>Modul 2</b><br><br><b>Grundlagenmodul:</b><br><b>Recht der Sozialen</b><br><b>Arbeit</b>                                            | <b>Modul 6</b><br><b>Reflexion und</b><br><b>interdisziplinäre</b><br><b>Fallarbeit</b><br><br><b>5 cp</b>             | <b>Modul 7</b><br><b>Aufbaumodul:</b><br><b>Soziale Arbeit</b><br><br><b>5 cp</b>                            |                                                                                                                    |
| <b>1.<br/>Semester</b> | <b>Modul 1</b><br><b>Grundlagenmodul:</b><br><b>Soziale Arbeit</b><br><br><b>10 cp</b>                                |                                                                                                                                        | <b>10 cp</b>                                                                                                           | <b>Modul 3</b><br><b>Grundlagenmodul:</b><br><b>Gesellschaft und Persönlichkeit</b><br><br><b>10 cp</b>      |                                                                                                                    |



## Modulübersicht Bachelor Soziale Arbeit (B.A.)

- Anlage 2 zur Prüfungsordnung -

| Nr.  | Modultitel                                                                                                                                      | ECTS<br>[cp] | Dauer<br>[Sem.] | Prüfungsform                                                                                                                                                                   | Sprache |
|------|-------------------------------------------------------------------------------------------------------------------------------------------------|--------------|-----------------|--------------------------------------------------------------------------------------------------------------------------------------------------------------------------------|---------|
| 1    | Grundlagenmodul: Soziale Arbeit                                                                                                                 | 10           | 1               | Schriftliche Prüfung: Klausur<br>(90 Minuten)                                                                                                                                  | Deutsch |
| 2    | Grundlagenmodul: Recht der Sozialen Arbeit                                                                                                      | 10           | 2               | Schriftliche Prüfung: Klausur<br>(90 Minuten)                                                                                                                                  | Deutsch |
| 3    | Grundlagenmodul: Persönlichkeit und Gesellschaft -<br>Sozialisierungstheoretische,<br>entwicklungspsychologische und<br>pädagogische Grundlagen | 10           | 1               | Schriftliche Prüfung: Hausarbeit<br>(Bearbeitungszeit: 4 Wochen)                                                                                                               | Deutsch |
| 4    | Grundlagenmodul: Gesellschaft,<br>Ökonomie, Sozialstaat                                                                                         | 10           | 1               | Schriftliche Prüfung: Klausur<br>(90 Minuten)                                                                                                                                  | Deutsch |
| 5    | Einführung in das<br>wissenschaftliche Arbeiten                                                                                                 | 5            | 1               | Schriftliche Prüfung:<br>Studienportfolio<br>(Bearbeitungszeit: 14 Wochen)<br>Bewertung:<br>bestanden/nicht bestanden                                                          | Deutsch |
| 6    | Reflexion und interdisziplinäre<br>Fallarbeit                                                                                                   | 5            | 1               | Schriftliche Prüfung:<br>Projektarbeit (Bearbeitungszeit:<br>4 Wochen) mit Präsentation<br>(5 Minuten pro teilnehmender<br>Person)<br>Bewertung:<br>bestanden/ nicht bestanden | Deutsch |
| 7    | Aufbaumodul: Soziale Arbeit                                                                                                                     | 5            | 1               | Schriftliche Prüfung: Hausarbeit<br>(Bearbeitungszeit: 4 Wochen)                                                                                                               | Deutsch |
| 8.1  | Aufbaumodul: Recht der sozialen<br>Arbeit - Familienrecht/ Kinder-<br>und Jugendhilferecht                                                      | 5            | 1               | Schriftliche Prüfung: Klausur<br>(90 Minuten)                                                                                                                                  | Deutsch |
| 8.2  | Aufbaumodul: Recht der Sozialen<br>Arbeit - Sozialstaatliche<br>Sicherungssysteme nach SGB II/<br>SGB XII)                                      | 5            | 1               | Schriftliche Prüfung: Klausur<br>(90 Minuten)                                                                                                                                  | Deutsch |
| 9.1  | Aufbaumodul: Gesellschaft und<br>Persönlichkeit - Pädagogische<br>Bezüge                                                                        | 5            | 1               | Referat (min. 5 und max. 15<br>Minuten pro Person) mit<br>schriftlicher Ausarbeitung<br>(Bearbeitungszeit: 4 Wochen)                                                           | Deutsch |
| 9.2  | Aufbaumodul: Gesellschaft und<br>Persönlichkeit - Psychosoziale<br>Bezüge                                                                       | 5            | 1               | Referat (min. 5 und max. 15<br>Minuten pro Person) mit<br>schriftlicher Ausarbeitung<br>(Bearbeitungszeit: 4 Wochen)                                                           | Deutsch |
| 10.1 | Aufbaumodul: Gesellschaft,<br>Ökonomie, Sozialstaat -<br>Sozialpolitische Bezüge                                                                | 5            | 1               | Schriftliche Prüfung: Hausarbeit<br>(Bearbeitungszeit: 4 Wochen)                                                                                                               | Deutsch |
| 10.2 | Aufbaumodul: Gesellschaft,<br>Ökonomie, Sozialstaat -<br>Sozialökonomische Bezüge                                                               | 5            | 1               | Schriftliche Prüfung: Hausarbeit<br>(Bearbeitungszeit: 4 Wochen)                                                                                                               | Deutsch |

| <b>Nr.</b> | <b>Modultitel</b>                                                                                                 | <b>ECTS<br/>[cp]</b> | <b>Dauer<br/>[Sem.]</b> | <b>Prüfungsform</b>                                                                                            | <b>Sprache</b> |
|------------|-------------------------------------------------------------------------------------------------------------------|----------------------|-------------------------|----------------------------------------------------------------------------------------------------------------|----------------|
| 11         | Methoden und Konzepte in der Sozialen Arbeit                                                                      | 10                   | 1                       | Schriftliche Prüfung:<br>Studienportfolio<br>(Bearbeitungszeit: 14 Wochen)                                     | Deutsch        |
| 12.1       | Vertiefungsmodul: Soziale Arbeit<br>Schwerpunkt Bildung und Erziehung                                             | 5                    | 1                       | Mündliche Prüfung:<br>(min. 15, max. 25 Minuten)                                                               | Deutsch        |
| 12.2       | Vertiefungsmodul: Soziale Arbeit<br>- Schwerpunkt Ausgrenzung und Integration                                     | 5                    | 1                       | Mündliche Prüfung:<br>(min. 15, max. 25 Minuten)                                                               | Deutsch        |
| 12.3       | Vertiefungsmodul: Soziale Arbeit<br>- Schwerpunkt Organisation und Steuerung in der Sozialen Arbeit               | 5                    | 1                       | Mündliche Prüfung :<br>(min. 15, max. 25 Minuten)                                                              | Deutsch        |
| 12.4       | Vertiefungsmodul: Soziale Arbeit<br>- Schwerpunkt Kultur und Medien                                               | 5                    | 1                       | Mündliche Prüfung<br>(min. 15, max. 25 Minuten)                                                                | Deutsch        |
| 13.1       | Vertiefungsmodul: Recht der Sozialen Arbeit - Schwerpunkt Bildung und Erziehung                                   | 5                    | 1                       | Schriftliche Prüfung: Hausarbeit<br>(Bearbeitungszeit: 4 Wochen)                                               | Deutsch        |
| 13.2       | Vertiefungsmodul: Recht der Sozialen Arbeit - Schwerpunkt Ausgrenzung und Integration                             | 5                    | 1                       | Schriftliche Prüfung: Hausarbeit<br>(Bearbeitungszeit: 4 Wochen)                                               | Deutsch        |
| 13.3       | Vertiefungsmodul: Recht der Sozialen Arbeit - Schwerpunkt Organisation und Steuerung in der Sozialen Arbeit       | 5                    | 1                       | Schriftliche Prüfung: Hausarbeit<br>(Bearbeitungszeit: 4 Wochen)                                               | Deutsch        |
| 13.4       | Vertiefungsmodul: Recht der Sozialen Arbeit - Schwerpunkt Kultur und Medien                                       | 5                    | 1                       | Schriftliche Prüfung: Hausarbeit<br>(Bearbeitungszeit: 4 Wochen)                                               | Deutsch        |
| 14.1       | Vertiefungsmodul: Gesellschaft und Persönlichkeit - Schwerpunkt Bildung und Erziehung                             | 5                    | 1                       | Referat (min. 5 und max. 15 Minuten pro Person) mit schriftlicher Ausarbeitung<br>(Bearbeitungszeit: 4 Wochen) | Deutsch        |
| 14.2       | Vertiefungsmodul: Gesellschaft und Persönlichkeit - Schwerpunkt Ausgrenzung und Integration                       | 5                    | 1                       | Referat (min. 5 und max. 15 Minuten pro Person) mit schriftlicher Ausarbeitung<br>(Bearbeitungszeit: 4 Wochen) | Deutsch        |
| 14.3       | Vertiefungsmodul: Gesellschaft und Persönlichkeit - Schwerpunkt Organisation und Steuerung in der Sozialen Arbeit | 5                    | 1                       | Referat (min. 5 und max. 15 Minuten pro Person) mit schriftlicher Ausarbeitung<br>(Bearbeitungszeit: 4 Wochen) | Deutsch        |
| 14.4       | Vertiefungsmodul: Gesellschaft und Persönlichkeit - Schwerpunkt Kultur und Medien                                 | 5                    | 1                       | Referat (min. 5 und max. 15 Minuten pro Person) mit schriftlicher Ausarbeitung<br>(Bearbeitungszeit: 4 Wochen) | Deutsch        |
| 15.1       | Vertiefungsmodul: Gesellschaft, Ökonomie, Sozialstaat - Schwerpunkt Bildung und Erziehung                         | 5                    | 1                       | Referat (min. 5 und max. 15 Minuten pro Person) mit schriftlicher Ausarbeitung<br>(Bearbeitungszeit: 4 Wochen) | Deutsch        |

| <b>Nr.</b> | <b>Modultitel</b>                                                                                                     | <b>ECTS<br/>[cp]</b> | <b>Dauer<br/>[Sem.]</b> | <b>Prüfungsform</b>                                                                                         | <b>Sprache</b>       |
|------------|-----------------------------------------------------------------------------------------------------------------------|----------------------|-------------------------|-------------------------------------------------------------------------------------------------------------|----------------------|
| 15.2       | Vertiefungsmodul: Gesellschaft, Ökonomie, Sozialstaat - Schwerpunkt Ausgrenzung und Integration                       | 5                    | 1                       | Referat (min. 5 und max. 15 Minuten pro Person) mit schriftlicher Ausarbeitung (Bearbeitungszeit: 4 Wochen) | Deutsch              |
| 15.3       | Vertiefungsmodul: Gesellschaft, Ökonomie, Sozialstaat - Schwerpunkt Organisation und Steuerung in der Sozialen Arbeit | 5                    | 1                       | Referat (min. 5 und max. 15 Minuten pro Person) mit schriftlicher Ausarbeitung (Bearbeitungszeit: 4 Wochen) | Deutsch              |
| 15.4       | Vertiefungsmodul: Gesellschaft, Ökonomie, Sozialstaat - Schwerpunkt Kultur und Medien                                 | 5                    | 1                       | Referat (min. 5 und max. 15 Minuten pro Person) mit schriftlicher Ausarbeitung (Bearbeitungszeit: 4 Wochen) | Deutsch              |
| 16.1       | Projektmodul: Entwicklung und Umsetzung eines künstlerisch-medialen Projektes                                         | 10                   | 2                       | Projektarbeit (Bearbeitungszeit: 8 Wochen) und deren Umsetzung                                              | Deutsch              |
| 16.2       | Projektmodul: Entwicklung und Umsetzung eines Projekts des forschenden Lernens                                        | 10                   | 2                       | Projektarbeit (Bearbeitungszeit: 8 Wochen) mit Präsentation (5 Minuten pro teilnehmender Person)            | Deutsch/<br>Englisch |
| 16.3       | Projektmodul: Entwicklung und Umsetzung eines pädagogisch-didaktischen Projekts                                       | 10                   | 2                       | Projektarbeit (Bearbeitungszeit: 8 Wochen) mit Präsentation (5 Minuten pro teilnehmender Person)            | Deutsch/<br>Englisch |
| 16.4       | Projektmodul: Entwicklung und Umsetzung eines internationalen /interkulturellen Projekts                              | 10                   | 2                       | Projektarbeit (Bearbeitungszeit: 8 Wochen) mit Präsentation (5 Minuten. pro teilnehmender Person)           | Deutsch/<br>Englisch |
| 16.5       | Projektmodul: Entwicklung und Umsetzung selbst organisierter Formen Sozialer Arbeit                                   | 10                   | 2                       | Projektarbeit (Bearbeitungszeit: 8 Wochen) mit Präsentation (5 Minuten pro teilnehmender Person)            | Deutsch/<br>Englisch |
| 17.1       | Schwerpunktmodul: Bildung und Erziehung - Praxisvorbereitung                                                          | 5                    | 1                       | Schriftliche Prüfung: Studienportfolio (Bearbeitungszeit: 14 Wochen)                                        | Deutsch              |
| 17.2       | Schwerpunktmodul: Ausgrenzung und Integration - Praxisvorbereitung                                                    | 5                    | 1                       | Schriftliche Prüfung: Studienportfolio (Bearbeitungszeit: 14 Wochen)                                        | Deutsch              |
| 17.3       | Schwerpunktmodul: Organisation und Steuerung in der Sozialen Arbeit - Praxisvorbereitung                              | 5                    | 1                       | Schriftliche Prüfung: Studienportfolio (Bearbeitungszeit: 14 Wochen)                                        | Deutsch              |
| 17.4       | Schwerpunktmodul: Kultur und Medien - Praxisvorbereitung                                                              | 5                    | 1                       | Schriftliche Prüfung: Studienportfolio (Bearbeitungszeit: 14 Wochen)                                        | Deutsch              |
| 18.1       | Schwerpunktmodul: Bildung und Erziehung - Praxisphase                                                                 | 20                   | 2                       | Praxisdokumentation (Bearbeitungszeit: 4 Wochen)<br>Praktikum 400 Stunden                                   | Deutsch              |
| 18.2       | Schwerpunktmodul: Ausgrenzung und Integration - Praxisphase                                                           | 20                   | 2                       | Praxisdokumentation (Bearbeitungszeit: 4 Wochen)<br>Praktikum 400 Stunden                                   | Deutsch              |

| <b>Nr.</b> | <b>Modultitel</b>                                                                 | <b>ECTS<br/>[cp]</b> | <b>Dauer<br/>[Sem.]</b> | <b>Prüfungsform</b>                                                                                                                                                                                  | <b>Sprache</b> |
|------------|-----------------------------------------------------------------------------------|----------------------|-------------------------|------------------------------------------------------------------------------------------------------------------------------------------------------------------------------------------------------|----------------|
| 18.3       | Schwerpunktmodul: Organisation und Steuerung in der Sozialen Arbeit - Praxisphase | 20                   | 2                       | Praxisdokumentation (Bearbeitungszeit: 4 Wochen)<br>Praktikum 400 Stunden                                                                                                                            | Deutsch        |
| 18.4       | Schwerpunktmodul: Kultur und Medien - Praxisphase                                 | 20                   | 2                       | Praxisdokumentation (Bearbeitungszeit: 4 Wochen)<br>Praktikum 400 Stunden                                                                                                                            | Deutsch        |
| 19         | Diversität, Diskriminierung und Inklusion in der Sozialen Arbeit I: Grundlagen    | 10                   | 1                       | Mündliche Prüfung auf der Grundlage eines selbstgeführten und dokumentierten biographisch-narrativen Interviews oder einer dokumentierten Fallanalyse (min. 15 Minuten, max. 25 Minuten)             | Deutsch        |
| 20         | Diversität, Diskriminierung und Inklusion in der Sozialen Arbeit II: Methoden     | 10                   | 1                       | Projektarbeit (Bearbeitungszeit: 4 Wochen) mit Präsentation (5 Minuten pro teilnehmender Person)                                                                                                     | Deutsch        |
| 21         | Studium Generale                                                                  | 5                    | 1                       | Gemäß § 10 der „Allgemeinen Bestimmungen für Prüfungsordnungen...“ können eine mündliche Prüfung, schriftliche Prüfung oder Projektarbeiten durchgeführt werden. Andere Prüfungsformen sind möglich. | Deutsch        |
| 22         | Organisation und Finanzierung                                                     | 5                    | 1                       | Mündliche Prüfung (mind. 15 Minuten, max. 25 Minuten)<br>Bewertung:<br>bestanden/ nicht bestanden                                                                                                    | Deutsch        |
| 23         | Projektorientiertes wissenschaftliches Arbeiten                                   | 5                    | 1                       | Projektarbeit (Bearbeitungszeit: 4 Wochen) mit Präsentation (5 Minuten pro teilnehmender Person)<br>Bewertung:<br>bestanden/nicht bestanden                                                          | Deutsch        |
| 24         | Bachelor-Thesis mit Kolloquium                                                    | 10                   | 1                       | Schriftliche Prüfung: Bachelor-Thesis (Bearbeitungszeit: 12 Wochen) mit Kolloquium zur Bachelor-Thesis (mündliche Prüfung – min. 15, max. 45 Minuten)                                                | Deutsch        |

## Modulbeschreibung Soziale Arbeit (B.A.)

- Anlage 3 zur Prüfungsordnung -

### Modul 1

|                                                       |                                                                                                                                                                                                                                                                                                                                                                     |
|-------------------------------------------------------|---------------------------------------------------------------------------------------------------------------------------------------------------------------------------------------------------------------------------------------------------------------------------------------------------------------------------------------------------------------------|
| Modultitel                                            | Grundlagenmodul: Soziale Arbeit                                                                                                                                                                                                                                                                                                                                     |
| Modulnummer                                           | 1                                                                                                                                                                                                                                                                                                                                                                   |
| Studiengang                                           | Soziale Arbeit                                                                                                                                                                                                                                                                                                                                                      |
| Verwendbarkeit des Moduls                             | Soziale Arbeit: <i>transnational</i>                                                                                                                                                                                                                                                                                                                                |
| Dauer des Moduls                                      | 1 Semester                                                                                                                                                                                                                                                                                                                                                          |
| Status                                                | Pflichtmodul                                                                                                                                                                                                                                                                                                                                                        |
| Empfohlenes Semester im Studienverlauf                | 1. Semester                                                                                                                                                                                                                                                                                                                                                         |
| Credits des Moduls                                    | 10                                                                                                                                                                                                                                                                                                                                                                  |
| Voraussetzungen für die Teilnahme am Modul            | keine                                                                                                                                                                                                                                                                                                                                                               |
| Voraussetzungen für die Teilnahme an der Modulprüfung | keine                                                                                                                                                                                                                                                                                                                                                               |
| Modulprüfung                                          | Schriftliche Prüfung: Klausur (90 Minuten)                                                                                                                                                                                                                                                                                                                          |
| Lernergebnis / Kompetenzen                            | Absolventinnen und Absolventen besitzen <ul style="list-style-type: none"><li>- Wissen und Verständnis der allgemeinen historischen und wissenschaftlichen Grundlagen der Sozialen Arbeit und eines exemplarischen Lernfeldes</li><li>- Kenntnisse wichtiger Theorien und Methoden der Sozialen Arbeit, Verständnis der beruflichen Ethik Sozialer Arbeit</li></ul> |
| Inhalte des Moduls                                    | <ul style="list-style-type: none"><li>- Einführung in Geschichte, Theorien, Methoden und Konzepte Sozialer Arbeit</li><li>- Praxis der Sozialen Arbeit (Organisationsformen, Berufsfelder und Berufsrolle)</li></ul>                                                                                                                                                |
| Lehrformen des Moduls                                 | Seminar, Proseminar, Übung, Exkursion                                                                                                                                                                                                                                                                                                                               |
| Arbeitsaufwand (h) / Gesamtworkload des Moduls        | 300 h<br>(Präsenzzeit: 90 h; Selbstlernzeit/ Gruppenarbeit: 160 h; Prüfungsaufwand: 50 h)                                                                                                                                                                                                                                                                           |
| Sprache                                               | Deutsch                                                                                                                                                                                                                                                                                                                                                             |
| Häufigkeit des Angebots                               | Jedes Semester                                                                                                                                                                                                                                                                                                                                                      |

## Modul 2

|                                                       |                                                                                                                                                                                                                                                   |
|-------------------------------------------------------|---------------------------------------------------------------------------------------------------------------------------------------------------------------------------------------------------------------------------------------------------|
| Modultitel                                            | Grundlagenmodul: Recht der Sozialen Arbeit                                                                                                                                                                                                        |
| Modulnummer                                           | 2                                                                                                                                                                                                                                                 |
| Studiengang                                           | Soziale Arbeit                                                                                                                                                                                                                                    |
| Verwendbarkeit des Moduls                             | Soziale Arbeit: <i>transnational</i>                                                                                                                                                                                                              |
| Dauer des Moduls                                      | 2 Semester                                                                                                                                                                                                                                        |
| Status                                                | Pflichtmodul                                                                                                                                                                                                                                      |
| Empfohlenes Semester im Studienverlauf                | 1. Semester und 2. Semester                                                                                                                                                                                                                       |
| Credits des Moduls                                    | 10                                                                                                                                                                                                                                                |
| Voraussetzungen für die Teilnahme am Modul            | keine                                                                                                                                                                                                                                             |
| Voraussetzungen für die Teilnahme an der Modulprüfung | keine                                                                                                                                                                                                                                             |
| Modulprüfung                                          | Schriftliche Prüfung: Klausur (90 Minuten)                                                                                                                                                                                                        |
| Lernergebnis / Kompetenzen                            | Absolventinnen und Absolventen besitzen <ul style="list-style-type: none"> <li>- Wissen und Verständnis der rechtlichen Grundlagen der Sozialen Arbeit</li> <li>- die Fähigkeit, Gesetzestexte zu identifizieren und zu interpretieren</li> </ul> |
| Inhalte des Moduls                                    | <ul style="list-style-type: none"> <li>- Einführung in das Recht der Sozialen Arbeit</li> <li>- Anwendungen und rechtliche Falllösungen</li> </ul>                                                                                                |
| Lehrformen des Moduls                                 | Seminaristische Lehrveranstaltung, Proseminar, Übung                                                                                                                                                                                              |
| Arbeitsaufwand (h) / Gesamtworkload des Moduls        | 300 h<br>(Präsenzzeit: 120 h; Selbstlernzeit/ Gruppenarbeit: 130 h;<br>Prüfungsaufwand: 50 h)                                                                                                                                                     |
| Sprache                                               | Deutsch                                                                                                                                                                                                                                           |
| Häufigkeit des Angebots                               | Jedes Semester                                                                                                                                                                                                                                    |

### Modul 3

|                                                            |                                                                                                                                                                                                                                                                                                                                                                                                                                   |
|------------------------------------------------------------|-----------------------------------------------------------------------------------------------------------------------------------------------------------------------------------------------------------------------------------------------------------------------------------------------------------------------------------------------------------------------------------------------------------------------------------|
| Modultitel                                                 | Grundlagenmodul: Persönlichkeit und Gesellschaft -<br>Sozialisationstheoretische, entwicklungspsychologische und<br>pädagogische Grundlagen                                                                                                                                                                                                                                                                                       |
| Modulnummer                                                | 3                                                                                                                                                                                                                                                                                                                                                                                                                                 |
| Studiengang                                                | Soziale Arbeit                                                                                                                                                                                                                                                                                                                                                                                                                    |
| Verwendbarkeit des Moduls                                  | Soziale Arbeit: <i>transnational</i>                                                                                                                                                                                                                                                                                                                                                                                              |
| Dauer des Moduls                                           | 1 Semester                                                                                                                                                                                                                                                                                                                                                                                                                        |
| Status                                                     | Pflichtmodul                                                                                                                                                                                                                                                                                                                                                                                                                      |
| Empfohlenes Semester<br>im Studienverlauf                  | 1. Semester                                                                                                                                                                                                                                                                                                                                                                                                                       |
| Credits des Moduls                                         | 10                                                                                                                                                                                                                                                                                                                                                                                                                                |
| Voraussetzungen für die<br>Teilnahme am Modul              | keine                                                                                                                                                                                                                                                                                                                                                                                                                             |
| Voraussetzungen für die Teil-<br>nahme an der Modulprüfung | keine                                                                                                                                                                                                                                                                                                                                                                                                                             |
| Modulprüfung                                               | Schriftliche Prüfung: Hausarbeit (Bearbeitungszeit: 4 Wochen)                                                                                                                                                                                                                                                                                                                                                                     |
| Lernergebnis / Kompetenzen                                 | Absolventinnen und Absolventen besitzen <ul style="list-style-type: none"> <li>- grundlegendes Wissen zu den sozialisationstheoretischen, entwicklungspsychologischen und pädagogischen Grundlagen der Sozialen Arbeit</li> <li>- die Fähigkeit, mit diesem Wissen Sachverhalte und Erfahrungen der beruflichen Praxis der Sozialen Arbeit zu verstehen und für die Entwicklung geeigneter Handlungskonzepte zu nutzen</li> </ul> |
| Inhalte des Moduls                                         | <ul style="list-style-type: none"> <li>- Sozialisationstheoretische, entwicklungspsychologische und pädagogische Grundlagen der Sozialen Arbeit</li> <li>- Anwendung sozialisationstheoretischer, entwicklungspsychologischer und pädagogischer Grundlagen der Sozialen Arbeit</li> </ul>                                                                                                                                         |
| Lehrformen des Moduls                                      | Seminar, Übung                                                                                                                                                                                                                                                                                                                                                                                                                    |
| Arbeitsaufwand (h) /<br>Gesamtworkload des Moduls          | 300 h<br>(Präsenzzeit: 90 h; Selbstlernzeit/ Gruppenarbeit: 150 h;<br>Prüfungsaufwand: 60 h)                                                                                                                                                                                                                                                                                                                                      |
| Sprache                                                    | Deutsch                                                                                                                                                                                                                                                                                                                                                                                                                           |
| Häufigkeit des Angebots                                    | Jedes Semester                                                                                                                                                                                                                                                                                                                                                                                                                    |

## Modul 4

|                                                       |                                                                                                                                                                                                                                                                                                                                                                      |
|-------------------------------------------------------|----------------------------------------------------------------------------------------------------------------------------------------------------------------------------------------------------------------------------------------------------------------------------------------------------------------------------------------------------------------------|
| Modultitel                                            | Grundlagenmodul: Gesellschaft, Ökonomie, Sozialstaat                                                                                                                                                                                                                                                                                                                 |
| Modulnummer                                           | 4                                                                                                                                                                                                                                                                                                                                                                    |
| Studiengang                                           | Soziale Arbeit                                                                                                                                                                                                                                                                                                                                                       |
| Verwendbarkeit des Moduls                             | Soziale Arbeit: <i>transnational</i>                                                                                                                                                                                                                                                                                                                                 |
| Dauer des Moduls                                      | 1 Semester                                                                                                                                                                                                                                                                                                                                                           |
| Status                                                | Pflichtmodul                                                                                                                                                                                                                                                                                                                                                         |
| Empfohlenes Semester im Studienverlauf                | 2. Semester                                                                                                                                                                                                                                                                                                                                                          |
| Credits des Moduls                                    | 10                                                                                                                                                                                                                                                                                                                                                                   |
| Voraussetzungen für die Teilnahme am Modul            | keine                                                                                                                                                                                                                                                                                                                                                                |
| Voraussetzungen für die Teilnahme an der Modulprüfung | keine                                                                                                                                                                                                                                                                                                                                                                |
| Modulprüfung                                          | Schriftliche Prüfung: Klausur (90 Minuten)                                                                                                                                                                                                                                                                                                                           |
| Lernergebnis / Kompetenzen                            | <p>Absolventinnen und Absolventen besitzen</p> <ul style="list-style-type: none"> <li>- Wissen und Verständnis der sozialstaatlichen, sozialpolitischen und sozialökonomischen Grundlagen der Sozialen Arbeit</li> <li>- Fähigkeit, mit Hilfe wissenschaftlicher Recherchen fachliche Literatur und Datenbestände zu identifizieren und zu interpretieren</li> </ul> |
| Inhalte des Moduls                                    | <ul style="list-style-type: none"> <li>- Einführung in die Soziologie sozialer Ungleichheit</li> <li>- Grundlagen des Sozialstaats und der Sozialpolitik</li> </ul>                                                                                                                                                                                                  |
| Lehrformen des Moduls                                 | Seminaristischer Unterricht                                                                                                                                                                                                                                                                                                                                          |
| Arbeitsaufwand (h) / Gesamtworkload des Moduls        | 300 h<br>(Präsenzzeit 90 h, Selbstlernzeit/ Gruppenarbeit 150 h, Prüfungsaufwand 60 h)                                                                                                                                                                                                                                                                               |
| Sprache                                               | Deutsch                                                                                                                                                                                                                                                                                                                                                              |
| Häufigkeit des Angebots                               | Jedes Semester                                                                                                                                                                                                                                                                                                                                                       |



## Modul 5

|                                                       |                                                                                                                                                                                                                                                                                                                                                                                                                                                                                                                                                                                                                                                                                                                                                                                                                 |
|-------------------------------------------------------|-----------------------------------------------------------------------------------------------------------------------------------------------------------------------------------------------------------------------------------------------------------------------------------------------------------------------------------------------------------------------------------------------------------------------------------------------------------------------------------------------------------------------------------------------------------------------------------------------------------------------------------------------------------------------------------------------------------------------------------------------------------------------------------------------------------------|
| Modultitel                                            | Einführung in das wissenschaftliche Arbeiten                                                                                                                                                                                                                                                                                                                                                                                                                                                                                                                                                                                                                                                                                                                                                                    |
| Modulnummer                                           | 5                                                                                                                                                                                                                                                                                                                                                                                                                                                                                                                                                                                                                                                                                                                                                                                                               |
| Studiengang                                           | Soziale Arbeit                                                                                                                                                                                                                                                                                                                                                                                                                                                                                                                                                                                                                                                                                                                                                                                                  |
| Verwendbarkeit des Moduls                             | Soziale Arbeit: <i>transnational</i>                                                                                                                                                                                                                                                                                                                                                                                                                                                                                                                                                                                                                                                                                                                                                                            |
| Dauer des Moduls                                      | 1 Semester                                                                                                                                                                                                                                                                                                                                                                                                                                                                                                                                                                                                                                                                                                                                                                                                      |
| Status                                                | Pflichtmodul                                                                                                                                                                                                                                                                                                                                                                                                                                                                                                                                                                                                                                                                                                                                                                                                    |
| Empfohlenes Semester im Studienverlauf                | 1. Semester                                                                                                                                                                                                                                                                                                                                                                                                                                                                                                                                                                                                                                                                                                                                                                                                     |
| Credits des Moduls                                    | 5                                                                                                                                                                                                                                                                                                                                                                                                                                                                                                                                                                                                                                                                                                                                                                                                               |
| Voraussetzungen für die Teilnahme am Modul            | keine                                                                                                                                                                                                                                                                                                                                                                                                                                                                                                                                                                                                                                                                                                                                                                                                           |
| Voraussetzungen für die Teilnahme an der Modulprüfung | keine                                                                                                                                                                                                                                                                                                                                                                                                                                                                                                                                                                                                                                                                                                                                                                                                           |
| Modulprüfung                                          | <p>Schriftliche Prüfung: Studienportfolio (Bearbeitungszeit: 14 Wochen)</p> <p>Das Studienportfolio besteht aus 3 Werkstücken:</p> <p>Werkstück 1 zur Einführung in das Ästhetische Arbeiten: schriftliche Ausarbeitung der Reflexion der Werkstattarbeit.</p> <p>Werkstück 2 zu Techniken des wissenschaftlichen Arbeitens: schriftliche Dokumentation des eigenen Lernfortschritts in Form von Übungsaufgaben mit Bezug zur Lehrveranstaltung.</p> <p>Werkstück 3 zur Einführung in die empirische Sozialforschung: schriftliche Dokumentation des eigenen Lernfortschritts in Form einer Arbeitsaufgabe.</p> <p>Der Arbeitsaufwand für das Studienportfolio beträgt 50 Stunden. Jedes Werkstück geht zu einem Drittel in die Bewertung der Gesamtnote ein.</p> <p>Bewertung: bestanden / nicht bestanden</p> |
| Lernergebnis / Kompetenzen                            | <p>Absolventinnen und Absolventen besitzen</p> <ul style="list-style-type: none"> <li>- Fähigkeiten zur Nutzung unterschiedlicher Medien zu wissenschaftlichen Fragestellungen</li> <li>- Fähigkeiten zum wissenschaftlichen Arbeiten, insbesondere Literaturrecherche, Verfassen einer wissenschaftlichen schriftlichen Arbeit sowie Referieren</li> <li>- Wissen über Grundlagen der Beschaffung sowie der Interpretation sozialarbeitsrelevanter empirischer Daten</li> </ul>                                                                                                                                                                                                                                                                                                                                |
| Inhalte des Moduls                                    | <ul style="list-style-type: none"> <li>- Einführung in ästhetisches Arbeiten</li> <li>- Einführung in die Techniken wissenschaftlichen Arbeitens</li> <li>- Einführung in die empirische Sozialforschung</li> </ul>                                                                                                                                                                                                                                                                                                                                                                                                                                                                                                                                                                                             |
| Lehrformen des Moduls                                 | Seminar mit Elementen aus Vorlesungen, Übungen und Selbststudium                                                                                                                                                                                                                                                                                                                                                                                                                                                                                                                                                                                                                                                                                                                                                |
| Arbeitsaufwand (h) / Gesamtworkload des Moduls        | 150 h<br>(Präsenzzeit: 90 h; Selbstlernzeit/ Gruppenarbeit: 30 h; Prüfungsaufwand: 30 h)                                                                                                                                                                                                                                                                                                                                                                                                                                                                                                                                                                                                                                                                                                                        |
| Sprache                                               | Deutsch                                                                                                                                                                                                                                                                                                                                                                                                                                                                                                                                                                                                                                                                                                                                                                                                         |
| Häufigkeit des Angebots                               | Jedes Semester                                                                                                                                                                                                                                                                                                                                                                                                                                                                                                                                                                                                                                                                                                                                                                                                  |

## Modul 6

|                                                       |                                                                                                                                                                                                                                                                                                                                                                                                                                                                                                                  |
|-------------------------------------------------------|------------------------------------------------------------------------------------------------------------------------------------------------------------------------------------------------------------------------------------------------------------------------------------------------------------------------------------------------------------------------------------------------------------------------------------------------------------------------------------------------------------------|
| Modultitel                                            | Reflexion und interdisziplinäre Fallarbeit                                                                                                                                                                                                                                                                                                                                                                                                                                                                       |
| Modulnummer                                           | 6                                                                                                                                                                                                                                                                                                                                                                                                                                                                                                                |
| Studiengang                                           | Soziale Arbeit                                                                                                                                                                                                                                                                                                                                                                                                                                                                                                   |
| Verwendbarkeit des Moduls                             | Soziale Arbeit: <i>transnational</i>                                                                                                                                                                                                                                                                                                                                                                                                                                                                             |
| Dauer des Moduls                                      | 1 Semester                                                                                                                                                                                                                                                                                                                                                                                                                                                                                                       |
| Status                                                | Pflichtmodul                                                                                                                                                                                                                                                                                                                                                                                                                                                                                                     |
| Empfohlenes Semester im Studienverlauf                | 2. Semester                                                                                                                                                                                                                                                                                                                                                                                                                                                                                                      |
| Credits des Moduls                                    | 5                                                                                                                                                                                                                                                                                                                                                                                                                                                                                                                |
| Voraussetzungen für die Teilnahme am Modul            | keine                                                                                                                                                                                                                                                                                                                                                                                                                                                                                                            |
| Voraussetzungen für die Teilnahme an der Modulprüfung | Regelmäßige aktive Teilnahme (mindestens 80%) an den Lehrveranstaltungen zu den Inhalten des Moduls                                                                                                                                                                                                                                                                                                                                                                                                              |
| Modulprüfung                                          | Schriftliche Prüfungsleistung: Projektarbeit (Bearbeitungszeit: 4 Wochen) mit Präsentation (5 Minuten pro teilnehmender Person)<br>Bewertung: bestanden/nicht bestanden                                                                                                                                                                                                                                                                                                                                          |
| Lernergebnis / Kompetenzen                            | Absolventinnen und Absolventen besitzen <ul style="list-style-type: none"> <li>- die Fähigkeit zur studien- und berufsbezogenen Selbstreflexion</li> <li>- Verständnis für den multidisziplinären Kontext der Sozialen Arbeit</li> <li>- Fähigkeit zur Aktualisierung eigenen fachlichen Wissens</li> <li>- Fähigkeit zur Wahrnehmung von Kindeswohlgefährdungen (exemplarisch) sowie weiterer vulnerabler Personengruppen</li> <li>- Kenntnis des fachlichen Schutzauftrages, Interventionskompetenz</li> </ul> |
| Inhalte des Moduls                                    | <ul style="list-style-type: none"> <li>- professionsbezogene Selbstreflexion</li> <li>- interdisziplinäre Fallarbeit</li> <li>- Fachtag: Schutz von Kindern und anderen Schutzbedürftigen Personen</li> <li>- Übung persönlicher Lernweg: studiumsbezogene Selbstreflexion</li> </ul>                                                                                                                                                                                                                            |
| Lehrformen des Moduls                                 | Seminar, Übung, Fachtag                                                                                                                                                                                                                                                                                                                                                                                                                                                                                          |
| Arbeitsaufwand (h) / Gesamtworkload des Moduls        | 150 h<br>(Präsenzzeit: 70 h; Selbstlernzeit/ Gruppenarbeit: 40 h; Prüfungsaufwand: 40 h)                                                                                                                                                                                                                                                                                                                                                                                                                         |
| Sprache                                               | Deutsch                                                                                                                                                                                                                                                                                                                                                                                                                                                                                                          |
| Häufigkeit des Angebots                               | Jedes Semester                                                                                                                                                                                                                                                                                                                                                                                                                                                                                                   |

## Modul 7

|                                                       |                                                                                                                                                                                                                                                                                                                                                                                                                                                                                                                                                                                                                                                            |
|-------------------------------------------------------|------------------------------------------------------------------------------------------------------------------------------------------------------------------------------------------------------------------------------------------------------------------------------------------------------------------------------------------------------------------------------------------------------------------------------------------------------------------------------------------------------------------------------------------------------------------------------------------------------------------------------------------------------------|
| Modultitel                                            | Aufbaumodul: Soziale Arbeit                                                                                                                                                                                                                                                                                                                                                                                                                                                                                                                                                                                                                                |
| Modulnummer                                           | 7                                                                                                                                                                                                                                                                                                                                                                                                                                                                                                                                                                                                                                                          |
| Studiengang                                           | Soziale Arbeit                                                                                                                                                                                                                                                                                                                                                                                                                                                                                                                                                                                                                                             |
| Verwendbarkeit des Moduls                             | Soziale Arbeit: <i>transnational</i>                                                                                                                                                                                                                                                                                                                                                                                                                                                                                                                                                                                                                       |
| Dauer des Moduls                                      | 1 Semester                                                                                                                                                                                                                                                                                                                                                                                                                                                                                                                                                                                                                                                 |
| Status                                                | Pflichtmodul                                                                                                                                                                                                                                                                                                                                                                                                                                                                                                                                                                                                                                               |
| Empfohlenes Semester im Studienverlauf                | 2. Semester                                                                                                                                                                                                                                                                                                                                                                                                                                                                                                                                                                                                                                                |
| Credits des Moduls                                    | 5                                                                                                                                                                                                                                                                                                                                                                                                                                                                                                                                                                                                                                                          |
| Voraussetzungen für die Teilnahme am Modul            | keine                                                                                                                                                                                                                                                                                                                                                                                                                                                                                                                                                                                                                                                      |
| Voraussetzungen für die Teilnahme an der Modulprüfung | keine                                                                                                                                                                                                                                                                                                                                                                                                                                                                                                                                                                                                                                                      |
| Modulprüfung                                          | Schriftliche Prüfung: Hausarbeit (Bearbeitungszeit: 4 Wochen)                                                                                                                                                                                                                                                                                                                                                                                                                                                                                                                                                                                              |
| Lernergebnis / Kompetenzen                            | Die Absolventinnen und Absolventen besitzen <ul style="list-style-type: none"> <li>- die Fähigkeit, ihr Wissen und Verständnis gezielt anzuwenden, um typische Aufgabenstellungen der Sozialen Arbeit unter Berücksichtigung wissenschaftlicher Erkenntnisse der Sozialen Arbeit zu formulieren</li> <li>- die Fähigkeit, ihr Wissen und Verständnis gezielt für die Analyse von Dienstleitungen und Prozessen der Sozialen Arbeit und ihrer Rahmenbedingungen zu nutzen</li> <li>- die Fähigkeit, unter Berücksichtigung professioneller und ethischer Standards sowie der beruflichen Rolle, Lösungsstrategien zu entwickeln und zu vertreten</li> </ul> |
| Inhalte des Moduls                                    | <ul style="list-style-type: none"> <li>- wissenschaftlich fundierte Praxis Sozialer Arbeit</li> <li>- Profession und Professionalität</li> </ul>                                                                                                                                                                                                                                                                                                                                                                                                                                                                                                           |
| Lehrformen des Moduls                                 | Seminar                                                                                                                                                                                                                                                                                                                                                                                                                                                                                                                                                                                                                                                    |
| Arbeitsaufwand (h) / Gesamtworkload des Moduls        | 150 h<br>(Präsenzzeit: 60 h; Selbstlernzeit/ Gruppenarbeit: 30 h; Prüfungsaufwand: 60 h)                                                                                                                                                                                                                                                                                                                                                                                                                                                                                                                                                                   |
| Sprache                                               | Deutsch                                                                                                                                                                                                                                                                                                                                                                                                                                                                                                                                                                                                                                                    |
| Häufigkeit des Angebots                               | Jedes Semester                                                                                                                                                                                                                                                                                                                                                                                                                                                                                                                                                                                                                                             |

## Modul 8.1

|                                                       |                                                                                                                                                                                                                                                                                                                |
|-------------------------------------------------------|----------------------------------------------------------------------------------------------------------------------------------------------------------------------------------------------------------------------------------------------------------------------------------------------------------------|
| Modultitel                                            | Aufbaumodul: Recht der Sozialen Arbeit – Familienrecht / Kinder- und Jugendhilferecht                                                                                                                                                                                                                          |
| Modulnummer                                           | 8.1                                                                                                                                                                                                                                                                                                            |
| Studiengang                                           | Soziale Arbeit                                                                                                                                                                                                                                                                                                 |
| Verwendbarkeit des Moduls                             | Soziale Arbeit: <i>transnational</i>                                                                                                                                                                                                                                                                           |
| Dauer des Moduls                                      | 1 Semester                                                                                                                                                                                                                                                                                                     |
| Status                                                | Wahlpflichtmodul                                                                                                                                                                                                                                                                                               |
| Empfohlenes Semester im Studienverlauf                | 3. Semester                                                                                                                                                                                                                                                                                                    |
| Credits des Moduls                                    | 5                                                                                                                                                                                                                                                                                                              |
| Voraussetzungen für die Teilnahme am Modul            | keine                                                                                                                                                                                                                                                                                                          |
| Voraussetzungen für die Teilnahme an der Modulprüfung | keine                                                                                                                                                                                                                                                                                                          |
| Modulprüfung                                          | Schriftliche Prüfung: Klausur (90 Minuten)                                                                                                                                                                                                                                                                     |
| Lernergebnis / Kompetenzen                            | Absolventinnen und Absolventen besitzen <ul style="list-style-type: none"> <li>- Wissen und Verständnis der Kinder-/Jugendhilfe sowie der familienrechtlichen Grundlagen der Sozialen Arbeit</li> <li>- Fähigkeit zur Entwicklung von Handlungsstrategien unter Beachtung professioneller Standards</li> </ul> |
| Inhalte des Moduls                                    | <ul style="list-style-type: none"> <li>- Familienrecht/ Kinder- und Jugendhilferecht</li> <li>- Proseminar/Übung zu Familienrecht/ Kinder- und Jugendhilferecht</li> </ul>                                                                                                                                     |
| Lehrformen des Moduls                                 | Seminaristische Lehrveranstaltung, Seminar, Proseminar/ Übung                                                                                                                                                                                                                                                  |
| Arbeitsaufwand (h) / Gesamtworkload des Moduls        | 150 h<br>(Präsenzzeit: 60 h; Selbstlernzeit/ Gruppenarbeit: 40 h; Prüfungsaufwand: 50 h)                                                                                                                                                                                                                       |
| Sprache                                               | Deutsch                                                                                                                                                                                                                                                                                                        |
| Häufigkeit des Angebots                               | Jedes Semester                                                                                                                                                                                                                                                                                                 |

## Modul 8.2

|                                                       |                                                                                                                                                                                                                                                                                |
|-------------------------------------------------------|--------------------------------------------------------------------------------------------------------------------------------------------------------------------------------------------------------------------------------------------------------------------------------|
| Modultitel                                            | Aufbaumodul: Recht der Sozialen Arbeit - Sozialstaatliche Sicherungssysteme nach SGB II / SGB XII                                                                                                                                                                              |
| Modulnummer                                           | 8.2                                                                                                                                                                                                                                                                            |
| Studiengang                                           | Soziale Arbeit                                                                                                                                                                                                                                                                 |
| Verwendbarkeit des Moduls                             | Soziale Arbeit: <i>transnational</i>                                                                                                                                                                                                                                           |
| Dauer des Moduls                                      | 1 Semester                                                                                                                                                                                                                                                                     |
| Status                                                | Wahlpflichtmodul                                                                                                                                                                                                                                                               |
| Empfohlenes Semester im Studienverlauf                | 3. Semester                                                                                                                                                                                                                                                                    |
| Credits des Moduls                                    | 5                                                                                                                                                                                                                                                                              |
| Voraussetzungen für die Teilnahme am Modul            | keine                                                                                                                                                                                                                                                                          |
| Voraussetzungen für die Teilnahme an der Modulprüfung | keine                                                                                                                                                                                                                                                                          |
| Modulprüfung                                          | Schriftliche Prüfung: Klausur (90 Minuten)                                                                                                                                                                                                                                     |
| Lernergebnis / Kompetenzen                            | Absolventinnen und Absolventen besitzen <ul style="list-style-type: none"> <li>- Wissen und Verständnis der sozialrechtlichen Grundlagen der Sozialen Arbeit</li> <li>- Fähigkeit zur Entwicklung von Handlungsstrategien unter Beachtung professioneller Standards</li> </ul> |
| Inhalte des Moduls                                    | <ul style="list-style-type: none"> <li>- Sozialstaatliche Sicherungssysteme nach SGB II / SGB XII</li> <li>- Proseminar zu sozialstaatlichen Sicherungssystemen nach SGB II / SGB XII</li> </ul>                                                                               |
| Lehrformen des Moduls                                 | Seminaristische Lehrveranstaltung, Seminar, Proseminar/Übung                                                                                                                                                                                                                   |
| Arbeitsaufwand (h) / Gesamtworkload des Moduls        | 150 h<br>(Präsenzzeit: 60 h; Selbstlernzeit/ Gruppenarbeit: 40 h; Prüfungsaufwand: 50 h)                                                                                                                                                                                       |
| Sprache                                               | Deutsch                                                                                                                                                                                                                                                                        |
| Häufigkeit des Angebots                               | Jedes Semester                                                                                                                                                                                                                                                                 |

## Modul 9.1

|                                                       |                                                                                                                                                                                                                                                                                                                                        |
|-------------------------------------------------------|----------------------------------------------------------------------------------------------------------------------------------------------------------------------------------------------------------------------------------------------------------------------------------------------------------------------------------------|
| Modultitel                                            | Aufbaumodul: Gesellschaft und Persönlichkeit - Pädagogische Bezüge                                                                                                                                                                                                                                                                     |
| Modulnummer                                           | 9.1                                                                                                                                                                                                                                                                                                                                    |
| Studiengang                                           | Soziale Arbeit                                                                                                                                                                                                                                                                                                                         |
| Verwendbarkeit des Moduls                             | Soziale Arbeit: <i>transnational</i>                                                                                                                                                                                                                                                                                                   |
| Dauer des Moduls                                      | 1 Semester                                                                                                                                                                                                                                                                                                                             |
| Status                                                | Wahlpflichtmodul                                                                                                                                                                                                                                                                                                                       |
| Empfohlenes Semester im Studienverlauf                | 4. Semester                                                                                                                                                                                                                                                                                                                            |
| Credits des Moduls                                    | 5                                                                                                                                                                                                                                                                                                                                      |
| Voraussetzungen für die Teilnahme am Modul            | keine                                                                                                                                                                                                                                                                                                                                  |
| Voraussetzungen für die Teilnahme an der Modulprüfung | keine                                                                                                                                                                                                                                                                                                                                  |
| Modulprüfung                                          | Referat (mind. 5 und max. 15 Minuten pro Person) mit schriftlicher Ausarbeitung (Bearbeitungszeit: 4 Wochen)                                                                                                                                                                                                                           |
| Lernergebnis / Kompetenzen                            | Absolventinnen und Absolventen besitzen <ul style="list-style-type: none"> <li>- Wissen und Verständnis der pädagogischen Bezüge der Sozialen Arbeit</li> <li>- die Fähigkeit, unter Berücksichtigung professioneller und ethischer Standards sowie der beruflichen Rolle, Lösungsstrategien zu entwickeln und zu vertreten</li> </ul> |
| Inhalte des Moduls                                    | <ul style="list-style-type: none"> <li>- Pädagogische Bezüge der Sozialen Arbeit</li> <li>- Proseminar zu pädagogischen Bezügen der Sozialen Arbeit</li> </ul>                                                                                                                                                                         |
| Lehrformen des Moduls                                 | Seminaristische Lehrveranstaltung, Seminar, Proseminar, Übung, Exkursion                                                                                                                                                                                                                                                               |
| Arbeitsaufwand (h) / Gesamtworkload des Moduls        | 150 h<br>(Präsenzzeit: 60 h; Selbstlernzeit/ Gruppenarbeit: 30 h; Prüfungsaufwand: 60 h)                                                                                                                                                                                                                                               |
| Sprache                                               | Deutsch                                                                                                                                                                                                                                                                                                                                |
| Häufigkeit des Angebots                               | Jedes Semester                                                                                                                                                                                                                                                                                                                         |

## Modul 9.2

|                                                       |                                                                                                                                                                                                                                                                                                                                                                  |
|-------------------------------------------------------|------------------------------------------------------------------------------------------------------------------------------------------------------------------------------------------------------------------------------------------------------------------------------------------------------------------------------------------------------------------|
| Modultitel                                            | Aufbaumodul: Gesellschaft und Persönlichkeit - Psychosoziale Bezüge                                                                                                                                                                                                                                                                                              |
| Modulnummer                                           | 9.2                                                                                                                                                                                                                                                                                                                                                              |
| Studiengang                                           | Soziale Arbeit                                                                                                                                                                                                                                                                                                                                                   |
| Verwendbarkeit des Moduls                             | Soziale Arbeit: <i>transnational</i>                                                                                                                                                                                                                                                                                                                             |
| Dauer des Moduls                                      | 1 Semester                                                                                                                                                                                                                                                                                                                                                       |
| Status                                                | Wahlpflichtmodul                                                                                                                                                                                                                                                                                                                                                 |
| Empfohlenes Semester im Studienverlauf                | 4. Semester                                                                                                                                                                                                                                                                                                                                                      |
| Credits des Moduls                                    | 5                                                                                                                                                                                                                                                                                                                                                                |
| Voraussetzungen für die Teilnahme am Modul            | keine                                                                                                                                                                                                                                                                                                                                                            |
| Voraussetzungen für die Teilnahme an der Modulprüfung | keine                                                                                                                                                                                                                                                                                                                                                            |
| Modulprüfung                                          | Referat (min. 5 und max. 15 Minuten pro Person) mit schriftlicher Ausarbeitung (Bearbeitungszeit: 4 Wochen)                                                                                                                                                                                                                                                      |
| Lernergebnis / Kompetenzen                            | Absolventinnen und Absolventen besitzen <ul style="list-style-type: none"> <li>- Wissen und Verständnis der psychologischen und sozialmedizinischen Bezüge der Sozialen Arbeit</li> <li>- die Fähigkeit, unter Berücksichtigung professioneller und ethischer Standards sowie der beruflichen Rolle, Lösungsstrategien zu entwickeln und zu vertreten</li> </ul> |
| Inhalte des Moduls                                    | <ul style="list-style-type: none"> <li>- Psychosoziale Bezüge der Sozialen Arbeit</li> <li>- Proseminar zu psychosozialen Bezügen der Sozialen Arbeit</li> </ul>                                                                                                                                                                                                 |
| Lehrformen des Moduls                                 | Seminaristische Lehrveranstaltung, Übung, Exkursion/Hospitation                                                                                                                                                                                                                                                                                                  |
| Arbeitsaufwand (h) / Gesamtworkload des Moduls        | 150 h<br>(Präsenzzeit: 60 h; Selbstlernzeit/ Gruppenarbeit: 30 h; Prüfungsaufwand: 60 h)                                                                                                                                                                                                                                                                         |
| Sprache                                               | Deutsch                                                                                                                                                                                                                                                                                                                                                          |
| Häufigkeit des Angebots                               | Jedes Semester                                                                                                                                                                                                                                                                                                                                                   |

## Modul 10.1

|                                                       |                                                                                                                                                                          |
|-------------------------------------------------------|--------------------------------------------------------------------------------------------------------------------------------------------------------------------------|
| Modultitel                                            | Aufbaumodul: Gesellschaft, Ökonomie, Sozialstaat - Sozialpolitische Bezüge                                                                                               |
| Modulnummer                                           | 10.1                                                                                                                                                                     |
| Studiengang                                           | Soziale Arbeit                                                                                                                                                           |
| Verwendbarkeit des Moduls                             | Soziale Arbeit: <i>transnational</i>                                                                                                                                     |
| Dauer des Moduls                                      | 1 Semester                                                                                                                                                               |
| Status                                                | Wahlpflichtmodul                                                                                                                                                         |
| Empfohlenes Semester im Studienverlauf                | 4. Semester                                                                                                                                                              |
| Credits des Moduls                                    | 5                                                                                                                                                                        |
| Voraussetzungen für die Teilnahme am Modul            | keine                                                                                                                                                                    |
| Voraussetzungen für die Teilnahme an der Modulprüfung | keine                                                                                                                                                                    |
| Modulprüfung                                          | Schriftliche Prüfung: Hausarbeit (Bearbeitungszeit: 4 Wochen)                                                                                                            |
| Lernergebnis / Kompetenzen                            | Absolventinnen und Absolventen besitzen Wissen und Verständnis der sozialpolitischen Bezüge der Sozialen Arbeit                                                          |
| Inhalte des Moduls                                    | <ul style="list-style-type: none"> <li>- Sozialpolitische Bezüge der Sozialen Arbeit</li> <li>- Übung zum Seminar sozialpolitische Bezüge der Sozialen Arbeit</li> </ul> |
| Lehrformen des Moduls                                 | Seminaristische Lehrveranstaltung, Übung, Arbeit in Kleingruppen                                                                                                         |
| Arbeitsaufwand (h) / Gesamtworkload des Moduls        | 150 h<br>(Präsenzzeit: 60 h; Selbstlernzeit/ Gruppenarbeit: 30 h; Prüfungsaufwand: 60 h)                                                                                 |
| Sprache                                               | Deutsch                                                                                                                                                                  |
| Häufigkeit des Angebots                               | Jedes Semester                                                                                                                                                           |



## Modul 10.2

|                                                       |                                                                                                                                                                                                                                                                                                                                                                                                                                                                   |
|-------------------------------------------------------|-------------------------------------------------------------------------------------------------------------------------------------------------------------------------------------------------------------------------------------------------------------------------------------------------------------------------------------------------------------------------------------------------------------------------------------------------------------------|
| Modultitel                                            | Aufbaumodul: Gesellschaft, Ökonomie, Sozialstaat - Sozialökonomische Bezüge                                                                                                                                                                                                                                                                                                                                                                                       |
| Modulnummer                                           | 10.2                                                                                                                                                                                                                                                                                                                                                                                                                                                              |
| Studiengang                                           | Soziale Arbeit                                                                                                                                                                                                                                                                                                                                                                                                                                                    |
| Verwendbarkeit des Moduls                             | Soziale Arbeit: <i>transnational</i>                                                                                                                                                                                                                                                                                                                                                                                                                              |
| Dauer des Moduls                                      | 1 Semester                                                                                                                                                                                                                                                                                                                                                                                                                                                        |
| Status                                                | Wahlpflichtmodul                                                                                                                                                                                                                                                                                                                                                                                                                                                  |
| Empfohlenes Semester im Studienverlauf                | 4. Semester                                                                                                                                                                                                                                                                                                                                                                                                                                                       |
| Credits des Moduls                                    | 5                                                                                                                                                                                                                                                                                                                                                                                                                                                                 |
| Voraussetzungen für die Teilnahme am Modul            | keine                                                                                                                                                                                                                                                                                                                                                                                                                                                             |
| Voraussetzungen für die Teilnahme an der Modulprüfung | keine                                                                                                                                                                                                                                                                                                                                                                                                                                                             |
| Modulprüfung                                          | Schriftliche Prüfung: Hausarbeit (Bearbeitungszeit: 4 Wochen)                                                                                                                                                                                                                                                                                                                                                                                                     |
| Lernergebnis / Kompetenzen                            | <ul style="list-style-type: none"> <li>- die Studierenden können Soziale Arbeit aus einer ökonomischen Perspektive auf verschiedenen Analyse-Ebenen betrachten.</li> <li>- sie kennen die Besonderheiten ihrer Erstellung und können die verschiedenen beteiligten Stakeholder und ihre jeweiligen Eigeninteressen unterscheiden</li> <li>- sie können den Beitrag Sozialer Arbeit zur Wohlfahrtsproduktion in Kosten und Nutzenkategorien beschreiben</li> </ul> |
| Inhalte des Moduls                                    | <ul style="list-style-type: none"> <li>- Sozialökonomische Bezüge der Sozialen Arbeit</li> <li>- Proseminar zu sozialökonomischen Bezügen der Sozialen Arbeit</li> </ul>                                                                                                                                                                                                                                                                                          |
| Lehrformen des Moduls                                 | Seminaristische Lehrveranstaltung, Arbeit in kleinen Gruppen                                                                                                                                                                                                                                                                                                                                                                                                      |
| Arbeitsaufwand (h) / Gesamtworkload des Moduls        | 150 h<br>(Präsenzzeit: 60 h; Selbstlernzeit/ Gruppenarbeit: 30 h; Prüfungsaufwand: 60 h)                                                                                                                                                                                                                                                                                                                                                                          |
| Sprache                                               | Deutsch                                                                                                                                                                                                                                                                                                                                                                                                                                                           |
| Häufigkeit des Angebots                               | Jedes Semester                                                                                                                                                                                                                                                                                                                                                                                                                                                    |

## Modul 11

|                                                       |                                                                                                                                                                                                                                                                                                                                                                                                                                                                                                                                                                                                                                                                                                                                                                                                                                                                                                                                  |
|-------------------------------------------------------|----------------------------------------------------------------------------------------------------------------------------------------------------------------------------------------------------------------------------------------------------------------------------------------------------------------------------------------------------------------------------------------------------------------------------------------------------------------------------------------------------------------------------------------------------------------------------------------------------------------------------------------------------------------------------------------------------------------------------------------------------------------------------------------------------------------------------------------------------------------------------------------------------------------------------------|
| Modultitel                                            | Methoden und Konzepte in der Sozialen Arbeit                                                                                                                                                                                                                                                                                                                                                                                                                                                                                                                                                                                                                                                                                                                                                                                                                                                                                     |
| Modulnummer                                           | 11                                                                                                                                                                                                                                                                                                                                                                                                                                                                                                                                                                                                                                                                                                                                                                                                                                                                                                                               |
| Studiengang                                           | Soziale Arbeit                                                                                                                                                                                                                                                                                                                                                                                                                                                                                                                                                                                                                                                                                                                                                                                                                                                                                                                   |
| Verwendbarkeit des Moduls                             |                                                                                                                                                                                                                                                                                                                                                                                                                                                                                                                                                                                                                                                                                                                                                                                                                                                                                                                                  |
| Dauer des Moduls                                      | 1 Semester                                                                                                                                                                                                                                                                                                                                                                                                                                                                                                                                                                                                                                                                                                                                                                                                                                                                                                                       |
| Status                                                | Pflichtmodul                                                                                                                                                                                                                                                                                                                                                                                                                                                                                                                                                                                                                                                                                                                                                                                                                                                                                                                     |
| Empfohlenes Semester im Studienverlauf                | 3. Semester                                                                                                                                                                                                                                                                                                                                                                                                                                                                                                                                                                                                                                                                                                                                                                                                                                                                                                                      |
| Credits des Moduls                                    | 10                                                                                                                                                                                                                                                                                                                                                                                                                                                                                                                                                                                                                                                                                                                                                                                                                                                                                                                               |
| Voraussetzungen für die Teilnahme am Modul            | keine                                                                                                                                                                                                                                                                                                                                                                                                                                                                                                                                                                                                                                                                                                                                                                                                                                                                                                                            |
| Voraussetzungen für die Teilnahme an der Modulprüfung | Regelmäßige aktive Teilnahme (mindestens 80%) an der Lehrveranstaltung zu Grundlagen und Techniken der Gesprächsführung                                                                                                                                                                                                                                                                                                                                                                                                                                                                                                                                                                                                                                                                                                                                                                                                          |
| Modulprüfung                                          | <p>Schriftliche Prüfung: Studienportfolio (Bearbeitungszeit: 14 Wochen)<br/> Das Studienportfolio besteht aus 3 Werkstücken:<br/> Werkstück 1 zu Konzepte und Verfahren methodischen Handelns in der Sozialen Arbeit: schriftliche Dokumentation des eigenen Lernprozesses und der Lehrinhalte des Moduls (Gewichtung ½ der Gesamtnote).<br/> Werkstück 2 zu Konzepte und Verfahren methodischen Handelns in der Sozialen Arbeit: schriftliche Dokumentation einer / eines ausgewählten Methode / Konzepts anhand eines selbstgewählten oder vorgegeben Anwendungsbeispiels (Gewichtung ¼ der Gesamtnote).<br/> Werkstück 3 zu Grundlagen und Techniken der Gesprächsführung: schriftliche Ausarbeitung der Reflexion des eigenen Lernfortschrittes zu Grundlagen und Techniken der Gesprächsführung (Gewichtung ¼ der Gesamtnote) .<br/> Der Arbeitsaufwand für das Studienportfolio beträgt 70 Stunden.</p>                    |
| Lernergebnis / Kompetenzen                            | <p>Absolventinnen und Absolventen besitzen</p> <ul style="list-style-type: none"> <li>- ein reflektiertes Methodenverständnis</li> <li>- ein Verständnis für sozialarbeiterisch/ sozial- und kulturpädagogisch relevante Handlungskonzepte</li> <li>- die Fähigkeit zur professionellen Interaktion und Wahrnehmung von Klientenbedürfnissen</li> <li>- Kenntnisse der Grundlagen professioneller Kommunikation</li> <li>- Fähigkeit der Nutzung von Theorien in der Praxis (Theorie-Praxis-Transfer)</li> <li>- praktische Fähigkeiten in der Anwendung von Techniken der Gesprächsführung</li> <li>- ein Verständnis für die praktischen Bedingungen der mit sozialarbeiterisch/ sozial- und kulturpädagogisch relevanten Methoden verbundenen professionellen Standards</li> <li>- die Fähigkeit, entsprechend Konzepte und Strategien für die praktische Umsetzung von Methoden der Sozialen Arbeit zu entwickeln</li> </ul> |
| Inhalte des Moduls                                    | <ul style="list-style-type: none"> <li>- Konzepte und Verfahren methodischen Handelns in der Sozialen Arbeit</li> </ul>                                                                                                                                                                                                                                                                                                                                                                                                                                                                                                                                                                                                                                                                                                                                                                                                          |

|                                                   |                                                                                              |
|---------------------------------------------------|----------------------------------------------------------------------------------------------|
|                                                   | - Grundlagen und Techniken der Gesprächsführung.                                             |
| Lehrformen des Moduls                             | Seminaristische Lehrveranstaltung, Übung                                                     |
| Arbeitsaufwand (h) /<br>Gesamtworkload des Moduls | 300 h<br>(Präsenzzeit: 90 h; Selbstlernzeit/ Gruppenarbeit: 140 h;<br>Prüfungsaufwand: 70 h) |
| Sprache                                           | Deutsch                                                                                      |
| Häufigkeit des Angebots                           | Jedes Semester                                                                               |

## Modul 12.1

|                                                       |                                                                                                                                                                                                                                                                                                                                                                                                 |
|-------------------------------------------------------|-------------------------------------------------------------------------------------------------------------------------------------------------------------------------------------------------------------------------------------------------------------------------------------------------------------------------------------------------------------------------------------------------|
| Modultitel                                            | Vertiefungsmodul: Soziale Arbeit - Schwerpunkt Bildung und Erziehung                                                                                                                                                                                                                                                                                                                            |
| Modulnummer                                           | 12.1                                                                                                                                                                                                                                                                                                                                                                                            |
| Studiengang                                           | Soziale Arbeit                                                                                                                                                                                                                                                                                                                                                                                  |
| Verwendbarkeit des Moduls                             |                                                                                                                                                                                                                                                                                                                                                                                                 |
| Dauer des Moduls                                      | 1 Semester                                                                                                                                                                                                                                                                                                                                                                                      |
| Status                                                | Wahlpflichtmodul                                                                                                                                                                                                                                                                                                                                                                                |
| Empfohlenes Semester im Studienverlauf                | 6. Semester                                                                                                                                                                                                                                                                                                                                                                                     |
| Credits des Moduls                                    | 5                                                                                                                                                                                                                                                                                                                                                                                               |
| Voraussetzungen für die Teilnahme am Modul            | Modul 17.1                                                                                                                                                                                                                                                                                                                                                                                      |
| Voraussetzungen für die Teilnahme an der Modulprüfung | keine                                                                                                                                                                                                                                                                                                                                                                                           |
| Modulprüfung                                          | Mündliche Prüfung (min. 15 Minuten, max. 25 Minuten)                                                                                                                                                                                                                                                                                                                                            |
| Lernergebnis / Kompetenzen                            | <p>Absolventinnen und Absolventen besitzen</p> <ul style="list-style-type: none"> <li>- vertiefte Kenntnisse in einem Schwerpunkt der Sozialen Arbeit, einschließlich des multidisziplinären Kontextes</li> <li>- Bewusstsein für die Risiken ihres Handelns für sich und andere</li> <li>- die Fähigkeit, Bezüge zu verschiedenen Handlungsfeldern der Sozialen Arbeit herzustellen</li> </ul> |
| Inhalte des Moduls                                    | <ul style="list-style-type: none"> <li>- Unterstützung von Bildungs- und Lernprozessen <i>oder</i> Schutz und Unterstützung benachteiligter / gefährdeter Kinder und Jugendlicher (wahlweise)</li> <li>- ethisch-professionelle Haltung in multidisziplinären und multikulturellen Kontexten</li> </ul>                                                                                         |
| Lehrformen des Moduls                                 | Seminaristische Lehrveranstaltung                                                                                                                                                                                                                                                                                                                                                               |
| Arbeitsaufwand (h) / Gesamtworkload des Moduls        | 150 h<br>(Präsenzzeit: 60 h; Selbstlernzeit/ Gruppenarbeit: 40 h; Prüfungsaufwand: 50 h)                                                                                                                                                                                                                                                                                                        |
| Sprache                                               | Deutsch                                                                                                                                                                                                                                                                                                                                                                                         |
| Häufigkeit des Angebots                               | Jedes Semester                                                                                                                                                                                                                                                                                                                                                                                  |

## Modul 12.2

|                                                       |                                                                                                                                                                                                                                                                                                                                                                                            |
|-------------------------------------------------------|--------------------------------------------------------------------------------------------------------------------------------------------------------------------------------------------------------------------------------------------------------------------------------------------------------------------------------------------------------------------------------------------|
| Modultitel                                            | Vertiefungsmodul: Soziale Arbeit - Schwerpunkt Ausgrenzung und Integration                                                                                                                                                                                                                                                                                                                 |
| Modulnummer                                           | 12.2                                                                                                                                                                                                                                                                                                                                                                                       |
| Studiengang                                           | Soziale Arbeit                                                                                                                                                                                                                                                                                                                                                                             |
| Verwendbarkeit des Moduls                             | Soziale Arbeit: <i>transnational</i>                                                                                                                                                                                                                                                                                                                                                       |
| Dauer des Moduls                                      | 1 Semester                                                                                                                                                                                                                                                                                                                                                                                 |
| Status                                                | Wahlpflichtmodul                                                                                                                                                                                                                                                                                                                                                                           |
| Empfohlenes Semester im Studienverlauf                | 6. Semester                                                                                                                                                                                                                                                                                                                                                                                |
| Credits des Moduls                                    | 5                                                                                                                                                                                                                                                                                                                                                                                          |
| Voraussetzungen für die Teilnahme am Modul            | Modul 17.2                                                                                                                                                                                                                                                                                                                                                                                 |
| Voraussetzungen für die Teilnahme an der Modulprüfung | keine                                                                                                                                                                                                                                                                                                                                                                                      |
| Modulprüfung                                          | Mündliche Prüfung (min. 15 Minuten, max. 25 Minuten)                                                                                                                                                                                                                                                                                                                                       |
| Lernergebnis / Kompetenzen                            | <p>Absolventinnen und Absolventen besitzen</p> <ul style="list-style-type: none"> <li>- vertiefte Kenntnisse in einem Schwerpunkt der Sozialen Arbeit, einschließlich des multidisziplinären Kontexts</li> <li>- Bewusstsein für die Risiken ihres Handelns für sich und andere</li> <li>- Fähigkeit, Bezüge zu verschiedenen Handlungsfeldern der Sozialen Arbeit herzustellen</li> </ul> |
| Inhalte des Moduls                                    | <ul style="list-style-type: none"> <li>- Soziale Arbeit mit gesellschaftlich benachteiligten Einzelnen und Gruppen</li> <li>- ethisch-professionelle Haltungen im Umgang mit benachteiligten Personen(gruppen)</li> </ul>                                                                                                                                                                  |
| Lehrformen des Moduls                                 | Seminaristische Lehrveranstaltung                                                                                                                                                                                                                                                                                                                                                          |
| Arbeitsaufwand (h) / Gesamtworkload des Moduls        | 150 h<br>(Präsenzzeit: 60 h; Selbstlernzeit/ Gruppenarbeit: 40 h; Prüfungsaufwand: 50 h)                                                                                                                                                                                                                                                                                                   |
| Sprache                                               | Deutsch                                                                                                                                                                                                                                                                                                                                                                                    |
| Häufigkeit des Angebots                               | Jedes Semester                                                                                                                                                                                                                                                                                                                                                                             |

## Modul 12.3

|                                                       |                                                                                                                                                                                                                                                                                                                                                                                            |
|-------------------------------------------------------|--------------------------------------------------------------------------------------------------------------------------------------------------------------------------------------------------------------------------------------------------------------------------------------------------------------------------------------------------------------------------------------------|
| Modultitel                                            | Vertiefungsmodul: Soziale Arbeit - Schwerpunkt Organisation und Steuerung in der Sozialen Arbeit                                                                                                                                                                                                                                                                                           |
| Modulnummer                                           | 12.3                                                                                                                                                                                                                                                                                                                                                                                       |
| Studiengang                                           | Soziale Arbeit                                                                                                                                                                                                                                                                                                                                                                             |
| Verwendbarkeit des Moduls                             |                                                                                                                                                                                                                                                                                                                                                                                            |
| Dauer des Moduls                                      | 1 Semester                                                                                                                                                                                                                                                                                                                                                                                 |
| Status                                                | Wahlpflichtmodul                                                                                                                                                                                                                                                                                                                                                                           |
| Empfohlenes Semester im Studienverlauf                | 6. Semester                                                                                                                                                                                                                                                                                                                                                                                |
| Credits des Moduls                                    | 5                                                                                                                                                                                                                                                                                                                                                                                          |
| Voraussetzungen für die Teilnahme am Modul            | Modul 17.3                                                                                                                                                                                                                                                                                                                                                                                 |
| Voraussetzungen für die Teilnahme an der Modulprüfung | keine                                                                                                                                                                                                                                                                                                                                                                                      |
| Modulprüfung                                          | Mündliche Prüfung (min. 15 Minuten, max. 25 Minuten)                                                                                                                                                                                                                                                                                                                                       |
| Lernergebnis / Kompetenzen                            | <p>Absolventinnen und Absolventen besitzen</p> <ul style="list-style-type: none"> <li>- Vertiefte Kenntnisse in einem Schwerpunkt der Sozialen Arbeit, einschließlich des multidisziplinären Kontexts</li> <li>- Bewusstsein für die Risiken ihres Handelns für sich und andere</li> <li>- Fähigkeit, Bezüge zu verschiedenen Handlungsfeldern der Sozialen Arbeit herzustellen</li> </ul> |
| Inhalte des Moduls                                    | <ul style="list-style-type: none"> <li>- Partizipation und Vernetzung in der Sozialen Arbeit</li> <li>- Planung und Umsetzung partizipativer und vernetzter Sozialer Arbeit</li> </ul>                                                                                                                                                                                                     |
| Lehrformen des Moduls                                 | Seminaristische Lehrveranstaltung                                                                                                                                                                                                                                                                                                                                                          |
| Arbeitsaufwand (h) / Gesamtworkload des Moduls        | 150 h<br>(Präsenzzeit: 60 h; Selbstlernzeit/ Gruppenarbeit: 40 h; Prüfungsaufwand: 50 h)                                                                                                                                                                                                                                                                                                   |
| Sprache                                               | Deutsch                                                                                                                                                                                                                                                                                                                                                                                    |
| Häufigkeit des Angebots                               | Jedes Semester                                                                                                                                                                                                                                                                                                                                                                             |

## Modul 12.4

|                                                       |                                                                                                                                                                                                                                                                                                                                                                                                                                                                                                                                                                                                                                  |
|-------------------------------------------------------|----------------------------------------------------------------------------------------------------------------------------------------------------------------------------------------------------------------------------------------------------------------------------------------------------------------------------------------------------------------------------------------------------------------------------------------------------------------------------------------------------------------------------------------------------------------------------------------------------------------------------------|
| Modultitel                                            | Vertiefungsmodul: Soziale Arbeit - Schwerpunkt Kultur und Medien                                                                                                                                                                                                                                                                                                                                                                                                                                                                                                                                                                 |
| Modulnummer                                           | 12.4                                                                                                                                                                                                                                                                                                                                                                                                                                                                                                                                                                                                                             |
| Studiengang                                           | Soziale Arbeit                                                                                                                                                                                                                                                                                                                                                                                                                                                                                                                                                                                                                   |
| Verwendbarkeit des Moduls                             |                                                                                                                                                                                                                                                                                                                                                                                                                                                                                                                                                                                                                                  |
| Dauer des Moduls                                      | 1 Semester                                                                                                                                                                                                                                                                                                                                                                                                                                                                                                                                                                                                                       |
| Status                                                | Wahlpflichtmodul                                                                                                                                                                                                                                                                                                                                                                                                                                                                                                                                                                                                                 |
| Empfohlenes Semester im Studienverlauf                | 6. Semester                                                                                                                                                                                                                                                                                                                                                                                                                                                                                                                                                                                                                      |
| Credits des Moduls                                    | 5                                                                                                                                                                                                                                                                                                                                                                                                                                                                                                                                                                                                                                |
| Voraussetzungen für die Teilnahme am Modul            | Modul 17.4                                                                                                                                                                                                                                                                                                                                                                                                                                                                                                                                                                                                                       |
| Voraussetzungen für die Teilnahme an der Modulprüfung | keine                                                                                                                                                                                                                                                                                                                                                                                                                                                                                                                                                                                                                            |
| Modulprüfung                                          | Mündliche Prüfung (min. 15 Minuten, max. 25 Minuten)                                                                                                                                                                                                                                                                                                                                                                                                                                                                                                                                                                             |
| Lernergebnis / Kompetenzen                            | <p>Absolventinnen und Absolventen besitzen</p> <ul style="list-style-type: none"> <li>- ein Verständnis für die praktischen Bedingungen der mit sozialarbeiterisch/ sozial- und kulturpädagogisch relevanten Methoden verbundenen professionellen Standards</li> <li>- vertiefte Kenntnisse in einem Schwerpunkt der Sozialen Arbeit, einschließlich des multidisziplinären Kontexts</li> <li>- Bewusstsein für die Möglichkeiten ästhetischer Praxis im Bereich der kulturellen Medienarbeit</li> <li>- Fähigkeit, Bezüge zu verschiedenen Handlungsfeldern der Sozialen Arbeit und Kulturellen Bildung herzustellen</li> </ul> |
| Inhalte des Moduls                                    | <ul style="list-style-type: none"> <li>- Mediensozialisation und Medienbildung im Rahmen der Sozialen Arbeit</li> <li>- vertiefende Übungen und Beispiele aus ausgewählten Themenfeldern</li> </ul>                                                                                                                                                                                                                                                                                                                                                                                                                              |
| Lehrformen des Moduls                                 | Seminar und Übung                                                                                                                                                                                                                                                                                                                                                                                                                                                                                                                                                                                                                |
| Arbeitsaufwand (h) / Gesamtworkload des Moduls        | 150 h<br>(Präsenzzeit: 60 h; Selbstlernzeit/ Gruppenarbeit: 40 h; Prüfungsaufwand: 50 h)                                                                                                                                                                                                                                                                                                                                                                                                                                                                                                                                         |
| Sprache                                               | Deutsch                                                                                                                                                                                                                                                                                                                                                                                                                                                                                                                                                                                                                          |
| Häufigkeit des Angebots                               | Jedes Semester                                                                                                                                                                                                                                                                                                                                                                                                                                                                                                                                                                                                                   |

## Modul 13.1

|                                                       |                                                                                                                                                                                                                                                                                                                                                                                                                                                                                                                                                                                                   |
|-------------------------------------------------------|---------------------------------------------------------------------------------------------------------------------------------------------------------------------------------------------------------------------------------------------------------------------------------------------------------------------------------------------------------------------------------------------------------------------------------------------------------------------------------------------------------------------------------------------------------------------------------------------------|
| Modultitel                                            | Vertiefungsmodul: Recht der Sozialen Arbeit - Schwerpunkt Bildung und Erziehung                                                                                                                                                                                                                                                                                                                                                                                                                                                                                                                   |
| Modulnummer                                           | 13.1                                                                                                                                                                                                                                                                                                                                                                                                                                                                                                                                                                                              |
| Studiengang                                           | Soziale Arbeit                                                                                                                                                                                                                                                                                                                                                                                                                                                                                                                                                                                    |
| Verwendbarkeit des Moduls                             |                                                                                                                                                                                                                                                                                                                                                                                                                                                                                                                                                                                                   |
| Dauer des Moduls                                      | 1 Semester                                                                                                                                                                                                                                                                                                                                                                                                                                                                                                                                                                                        |
| Status                                                | Wahlpflichtmodul                                                                                                                                                                                                                                                                                                                                                                                                                                                                                                                                                                                  |
| Empfohlenes Semester im Studienverlauf                | 5. Semester                                                                                                                                                                                                                                                                                                                                                                                                                                                                                                                                                                                       |
| Credits des Moduls                                    | 5                                                                                                                                                                                                                                                                                                                                                                                                                                                                                                                                                                                                 |
| Voraussetzungen für die Teilnahme am Modul            | Modul 17.1                                                                                                                                                                                                                                                                                                                                                                                                                                                                                                                                                                                        |
| Voraussetzungen für die Teilnahme an der Modulprüfung | keine                                                                                                                                                                                                                                                                                                                                                                                                                                                                                                                                                                                             |
| Modulprüfung                                          | Schriftliche Prüfung: Hausarbeit (Bearbeitungszeit: 4 Wochen)                                                                                                                                                                                                                                                                                                                                                                                                                                                                                                                                     |
| Lernergebnis / Kompetenzen                            | <p>Absolventinnen und Absolventen besitzen</p> <ul style="list-style-type: none"> <li>- Wissen und Verständnis der rechtlichen Grundlagen im gewählten Schwerpunkt</li> <li>- Kompetenz, unter Einbeziehung rechtlich-normativer Vorgaben Beiträge zur Problemlösung zu leisten</li> <li>- Fähigkeit, Bezüge zu verschiedenen Handlungsfeldern der Sozialen Arbeit herzustellen</li> <li>- Fähigkeit, die Interessen von Klientinnen/Klienten, Klientengruppen oder Systemen, sowie die unterschiedlichen gesellschaftlichen Bedürfnisse und Interessenlagen zu erkennen und abzuwägen</li> </ul> |
| Inhalte des Moduls                                    | <ul style="list-style-type: none"> <li>- Familien- und Kindschaftsrecht, Kinderschutzaufrag der Kinder- und Jugendhilfe, der straf- und jugendrechtlichen Interventionsformen bei abweichendem Verhalten von Jugendlichen und Heranwachsenden sowie des Jugendschutzes</li> <li>- Fallbearbeitungen, Auswertung von Rechtsprechung und Reformvorschlägen sowie der Diskussion rechtlich geleiteter Handlungskonzepte dazu (Übung)</li> </ul>                                                                                                                                                      |
| Lehrformen des Moduls                                 | Seminaristische Lehrveranstaltung, Übung                                                                                                                                                                                                                                                                                                                                                                                                                                                                                                                                                          |
| Arbeitsaufwand (h) / Gesamtworkload des Moduls        | 150 h<br>(Präsenzzeit: 60 h; Selbstlernzeit/ Gruppenarbeit: 30 h; Prüfungsaufwand: 60 h)                                                                                                                                                                                                                                                                                                                                                                                                                                                                                                          |
| Sprache                                               | Deutsch                                                                                                                                                                                                                                                                                                                                                                                                                                                                                                                                                                                           |
| Häufigkeit des Angebots                               | Jedes Semester                                                                                                                                                                                                                                                                                                                                                                                                                                                                                                                                                                                    |



## Modul 13.2

|                                                       |                                                                                                                                                                                                                                                                                                                                                                                                                                                                                                                                                                |
|-------------------------------------------------------|----------------------------------------------------------------------------------------------------------------------------------------------------------------------------------------------------------------------------------------------------------------------------------------------------------------------------------------------------------------------------------------------------------------------------------------------------------------------------------------------------------------------------------------------------------------|
| Modultitel                                            | Vertiefungsmodul: Recht der Sozialen Arbeit - Schwerpunkt Ausgrenzung und Integration                                                                                                                                                                                                                                                                                                                                                                                                                                                                          |
| Modulnummer                                           | 13.2                                                                                                                                                                                                                                                                                                                                                                                                                                                                                                                                                           |
| Studiengang                                           | Soziale Arbeit                                                                                                                                                                                                                                                                                                                                                                                                                                                                                                                                                 |
| Verwendbarkeit des Moduls                             | Soziale Arbeit: <i>transnational</i>                                                                                                                                                                                                                                                                                                                                                                                                                                                                                                                           |
| Dauer des Moduls                                      | 1 Semester                                                                                                                                                                                                                                                                                                                                                                                                                                                                                                                                                     |
| Status                                                | Wahlpflichtmodul                                                                                                                                                                                                                                                                                                                                                                                                                                                                                                                                               |
| Empfohlenes Semester im Studienverlauf                | 5. Semester                                                                                                                                                                                                                                                                                                                                                                                                                                                                                                                                                    |
| Credits des Moduls                                    | 5                                                                                                                                                                                                                                                                                                                                                                                                                                                                                                                                                              |
| Voraussetzungen für die Teilnahme am Modul            | Modul 17.2                                                                                                                                                                                                                                                                                                                                                                                                                                                                                                                                                     |
| Voraussetzungen für die Teilnahme an der Modulprüfung | keine                                                                                                                                                                                                                                                                                                                                                                                                                                                                                                                                                          |
| Modulprüfung                                          | Schriftliche Prüfung: Hausarbeit (Bearbeitungszeit: 4 Wochen)                                                                                                                                                                                                                                                                                                                                                                                                                                                                                                  |
| Lernergebnis / Kompetenzen                            | <p>Absolventinnen und Absolventen besitzen</p> <ul style="list-style-type: none"> <li>- Wissen und Verständnis der rechtlichen Grundlagen im gewählten Schwerpunkt</li> <li>- Kompetenz, disziplinären Beitrag zur Problemlösung zu benutzen</li> <li>- Fähigkeit, Bezüge zu verschiedenen Handlungsfeldern der Sozialen Arbeit herzustellen</li> <li>- Fähigkeit, die Interessen von Klientinnen/Klienten, Klientengruppen oder Systemen, sowie die unterschiedlichen gesellschaftlichen Bedürfnisse und Interessenlagen zu erkennen und abzuwägen</li> </ul> |
| Inhalte des Moduls                                    | <ul style="list-style-type: none"> <li>- rechtliche Instrumentarien bei Behinderung, Krankheit und in prekären Lebenssituationen</li> <li>- Proseminar zu rechtlichen Instrumentarien bei Behinderung, Krankheit und in prekären Lebenssituationen</li> </ul>                                                                                                                                                                                                                                                                                                  |
| Lehrformen des Moduls                                 | Seminaristische Lehrveranstaltung, Proseminar/Übung                                                                                                                                                                                                                                                                                                                                                                                                                                                                                                            |
| Arbeitsaufwand (h) / Gesamtworkload des Moduls        | 150 h<br>(Präsenzzeit: 60 h; Selbstlernzeit/ Gruppenarbeit: 30 h; Prüfungsaufwand: 60 h)                                                                                                                                                                                                                                                                                                                                                                                                                                                                       |
| Sprache                                               | Deutsch                                                                                                                                                                                                                                                                                                                                                                                                                                                                                                                                                        |
| Häufigkeit des Angebots                               | Jedes Semester                                                                                                                                                                                                                                                                                                                                                                                                                                                                                                                                                 |

## Modul 13.3

|                                                       |                                                                                                                                                                                                                                                                                                                                                                                                                                                                                                                                                                |
|-------------------------------------------------------|----------------------------------------------------------------------------------------------------------------------------------------------------------------------------------------------------------------------------------------------------------------------------------------------------------------------------------------------------------------------------------------------------------------------------------------------------------------------------------------------------------------------------------------------------------------|
| Modultitel                                            | Vertiefungsmodul: Recht der Sozialen Arbeit - Schwerpunkt Organisation und Steuerung in der Sozialen Arbeit                                                                                                                                                                                                                                                                                                                                                                                                                                                    |
| Modulnummer                                           | 13.3                                                                                                                                                                                                                                                                                                                                                                                                                                                                                                                                                           |
| Studiengang                                           | Soziale Arbeit                                                                                                                                                                                                                                                                                                                                                                                                                                                                                                                                                 |
| Verwendbarkeit des Moduls                             |                                                                                                                                                                                                                                                                                                                                                                                                                                                                                                                                                                |
| Dauer des Moduls                                      | 1 Semester                                                                                                                                                                                                                                                                                                                                                                                                                                                                                                                                                     |
| Status                                                | Wahlpflichtmodul                                                                                                                                                                                                                                                                                                                                                                                                                                                                                                                                               |
| Empfohlenes Semester im Studienverlauf                | 5. Semester                                                                                                                                                                                                                                                                                                                                                                                                                                                                                                                                                    |
| Credits des Moduls                                    | 5                                                                                                                                                                                                                                                                                                                                                                                                                                                                                                                                                              |
| Voraussetzungen für die Teilnahme am Modul            | Modul 17.3                                                                                                                                                                                                                                                                                                                                                                                                                                                                                                                                                     |
| Voraussetzungen für die Teilnahme an der Modulprüfung | keine                                                                                                                                                                                                                                                                                                                                                                                                                                                                                                                                                          |
| Modulprüfung                                          | Schriftliche Prüfung: Hausarbeit (Bearbeitungszeit: 4 Wochen)                                                                                                                                                                                                                                                                                                                                                                                                                                                                                                  |
| Lernergebnis / Kompetenzen                            | <p>Absolventinnen und Absolventen besitzen</p> <ul style="list-style-type: none"> <li>- Wissen und Verständnis der rechtlichen Grundlagen im gewählten Schwerpunkt</li> <li>- Kompetenz, disziplinären Beitrag zur Problemlösung zu benutzen</li> <li>- Fähigkeit, Bezüge zu verschiedenen Handlungsfeldern der Sozialen Arbeit herzustellen</li> <li>- Fähigkeit, die Interessen von Klientinnen/Klienten, Klientengruppen oder Systemen, sowie die unterschiedlichen gesellschaftlichen Bedürfnisse und Interessenlagen zu erkennen und abzuwägen</li> </ul> |
| Inhalte des Moduls                                    | <ul style="list-style-type: none"> <li>- rechtliche Instrumentarien für Organisation und Steuerung in der Sozialen Arbeit</li> <li>- Proseminar zu rechtlichen Instrumentarien für Organisation und Steuerung in der Sozialen Arbeit</li> </ul>                                                                                                                                                                                                                                                                                                                |
| Lehrformen des Moduls                                 | Seminaristische Lehrveranstaltung                                                                                                                                                                                                                                                                                                                                                                                                                                                                                                                              |
| Arbeitsaufwand (h) / Gesamtworkload des Moduls        | 150 h<br>(Präsenzzeit: 60 h; Selbstlernzeit/ Gruppenarbeit: 30 h; Prüfungsaufwand: 60 h)                                                                                                                                                                                                                                                                                                                                                                                                                                                                       |
| Sprache                                               | Deutsch                                                                                                                                                                                                                                                                                                                                                                                                                                                                                                                                                        |
| Häufigkeit des Angebots                               | Jedes Semester                                                                                                                                                                                                                                                                                                                                                                                                                                                                                                                                                 |

## Modul 13.4

|                                                       |                                                                                                                                                                                                                                                                                                                                                                                                                                                                                                                                                                                           |
|-------------------------------------------------------|-------------------------------------------------------------------------------------------------------------------------------------------------------------------------------------------------------------------------------------------------------------------------------------------------------------------------------------------------------------------------------------------------------------------------------------------------------------------------------------------------------------------------------------------------------------------------------------------|
| Modultitel                                            | Vertiefungsmodul: Recht der Sozialen Arbeit - Schwerpunkt Kultur und Medien                                                                                                                                                                                                                                                                                                                                                                                                                                                                                                               |
| Modulnummer                                           | 13.4                                                                                                                                                                                                                                                                                                                                                                                                                                                                                                                                                                                      |
| Studiengang                                           | Soziale Arbeit                                                                                                                                                                                                                                                                                                                                                                                                                                                                                                                                                                            |
| Verwendbarkeit des Moduls                             |                                                                                                                                                                                                                                                                                                                                                                                                                                                                                                                                                                                           |
| Dauer des Moduls                                      | 1 Semester                                                                                                                                                                                                                                                                                                                                                                                                                                                                                                                                                                                |
| Status                                                | Wahlpflichtmodul                                                                                                                                                                                                                                                                                                                                                                                                                                                                                                                                                                          |
| Empfohlenes Semester im Studienverlauf                | 5. Semester                                                                                                                                                                                                                                                                                                                                                                                                                                                                                                                                                                               |
| Credits des Moduls                                    | 5                                                                                                                                                                                                                                                                                                                                                                                                                                                                                                                                                                                         |
| Voraussetzungen für die Teilnahme am Modul            | Modul 17.4                                                                                                                                                                                                                                                                                                                                                                                                                                                                                                                                                                                |
| Voraussetzungen für die Teilnahme an der Modulprüfung | keine                                                                                                                                                                                                                                                                                                                                                                                                                                                                                                                                                                                     |
| Modulprüfung                                          | Schriftliche Prüfung: Hausarbeit (Bearbeitungszeit: 4 Wochen)                                                                                                                                                                                                                                                                                                                                                                                                                                                                                                                             |
| Lernergebnis / Kompetenzen                            | <p>Absolventinnen und Absolventen besitzen</p> <ul style="list-style-type: none"> <li>- Wissen und Verständnis der rechtlichen Grundlagen im gewählten Schwerpunkt</li> <li>- Kompetenz, disziplinierten Beitrag zur Problemlösung zu benutzen</li> <li>- Fähigkeit, Bezüge zu verschiedenen Handlungsfeldern der Sozialen Arbeit und Kulturellen Bildung herzustellen</li> <li>- Fähigkeit, die Interessen von Klientinnen/ Klienten, Klientengruppen oder Systemen, sowie die unterschiedlichen gesellschaftlichen Bedürfnisse und Interessenlagen zu erkennen und abzuwägen</li> </ul> |
| Inhalte des Moduls                                    | <ul style="list-style-type: none"> <li>- Recht der Mediennutzung und respektive Schutzrechte junger Menschen</li> <li>- Proseminar zum Recht der Mediennutzung und respektive Schutzrechte junger Menschen</li> </ul>                                                                                                                                                                                                                                                                                                                                                                     |
| Lehrformen des Moduls                                 | Seminaristische Lehrveranstaltung                                                                                                                                                                                                                                                                                                                                                                                                                                                                                                                                                         |
| Arbeitsaufwand (h) / Gesamtworkload des Moduls        | 150 h<br>(Präsenzzeit: 60 h; Selbstlernzeit/ Gruppenarbeit: 30 h; Prüfungsaufwand: 60 h)                                                                                                                                                                                                                                                                                                                                                                                                                                                                                                  |
| Sprache                                               | Deutsch                                                                                                                                                                                                                                                                                                                                                                                                                                                                                                                                                                                   |
| Häufigkeit des Angebots                               | Jedes Semester                                                                                                                                                                                                                                                                                                                                                                                                                                                                                                                                                                            |

## Modul 14.1

|                                                       |                                                                                                                                                                                                                                                                                                                                                                                                                                                                                                                                                                   |
|-------------------------------------------------------|-------------------------------------------------------------------------------------------------------------------------------------------------------------------------------------------------------------------------------------------------------------------------------------------------------------------------------------------------------------------------------------------------------------------------------------------------------------------------------------------------------------------------------------------------------------------|
| Modultitel                                            | Vertiefungsmodul: Gesellschaft und Persönlichkeit - Schwerpunkt Bildung und Erziehung                                                                                                                                                                                                                                                                                                                                                                                                                                                                             |
| Modulnummer                                           | 14.1                                                                                                                                                                                                                                                                                                                                                                                                                                                                                                                                                              |
| Studiengang                                           | Soziale Arbeit                                                                                                                                                                                                                                                                                                                                                                                                                                                                                                                                                    |
| Verwendbarkeit des Moduls                             |                                                                                                                                                                                                                                                                                                                                                                                                                                                                                                                                                                   |
| Dauer des Moduls                                      | 1 Semester                                                                                                                                                                                                                                                                                                                                                                                                                                                                                                                                                        |
| Status                                                | Wahlpflichtmodul                                                                                                                                                                                                                                                                                                                                                                                                                                                                                                                                                  |
| Empfohlenes Semester im Studienverlauf                | 6. Semester                                                                                                                                                                                                                                                                                                                                                                                                                                                                                                                                                       |
| Credits des Moduls                                    | 5                                                                                                                                                                                                                                                                                                                                                                                                                                                                                                                                                                 |
| Voraussetzungen für die Teilnahme am Modul            | Modul 17.1                                                                                                                                                                                                                                                                                                                                                                                                                                                                                                                                                        |
| Voraussetzungen für die Teilnahme an der Modulprüfung | keine                                                                                                                                                                                                                                                                                                                                                                                                                                                                                                                                                             |
| Modulprüfung                                          | Referat (min. 5 und max. 15 Minuten pro Person) mit schriftlicher Ausarbeitung (Bearbeitungszeit: 4 Wochen)                                                                                                                                                                                                                                                                                                                                                                                                                                                       |
| Lernergebnis / Kompetenzen                            | <p>Absolventinnen und Absolventen besitzen</p> <ul style="list-style-type: none"> <li>- Wissen und Verständnis der humanwissenschaftlichen Bezüge eines Schwerpunktes</li> <li>- Kompetenz, disziplinären Beitrag zur Problemlösung zu benutzen</li> <li>- Fähigkeit, Bezüge zu verschiedenen Handlungsfeldern der Sozialen Arbeit herzustellen</li> <li>- Fähigkeit, die Interessen von Klientinnen/Klienten, Klientengruppen oder Systemen, sowie die unterschiedlichen gesellschaftlichen Bedürfnisse und Interessenlagen zu erkennen und abzuwägen</li> </ul> |
| Inhalte des Moduls                                    | <ul style="list-style-type: none"> <li>- Seminar Präventionsorientierte Bildungs- und Erziehungsangebote <i>oder</i> Intervention in schwierigen Lebenssituationen von Kindern, Jugendlichen und Familien (wahlweise)</li> <li>- Aktuelle Forschungsfragen und Anwendungsbezüge im Schwerpunkt Bildung und Erziehung</li> </ul>                                                                                                                                                                                                                                   |
| Lehrformen des Moduls                                 | Seminaristische Lehrveranstaltung                                                                                                                                                                                                                                                                                                                                                                                                                                                                                                                                 |
| Arbeitsaufwand (h) / Gesamtworkload des Moduls        | 150 h<br>(Präsenzzeit: 60 h; Selbstlernzeit/ Gruppenarbeit: 30 h; Prüfungsaufwand: 60 h)                                                                                                                                                                                                                                                                                                                                                                                                                                                                          |
| Sprache                                               | Deutsch                                                                                                                                                                                                                                                                                                                                                                                                                                                                                                                                                           |
| Häufigkeit des Angebots                               | Jedes Semester                                                                                                                                                                                                                                                                                                                                                                                                                                                                                                                                                    |

## Modul 14.2

|                                                       |                                                                                                                                                                                                                                                                                                                                                                                                                                                                                                                                                                    |
|-------------------------------------------------------|--------------------------------------------------------------------------------------------------------------------------------------------------------------------------------------------------------------------------------------------------------------------------------------------------------------------------------------------------------------------------------------------------------------------------------------------------------------------------------------------------------------------------------------------------------------------|
| Modultitel                                            | Vertiefungsmodul: Gesellschaft und Persönlichkeit – Schwerpunkt Ausgrenzung und Integration                                                                                                                                                                                                                                                                                                                                                                                                                                                                        |
| Modulnummer                                           | 14.2                                                                                                                                                                                                                                                                                                                                                                                                                                                                                                                                                               |
| Studiengang                                           | Soziale Arbeit                                                                                                                                                                                                                                                                                                                                                                                                                                                                                                                                                     |
| Verwendbarkeit des Moduls                             | Soziale Arbeit: <i>transnational</i>                                                                                                                                                                                                                                                                                                                                                                                                                                                                                                                               |
| Dauer des Moduls                                      | 1 Semester                                                                                                                                                                                                                                                                                                                                                                                                                                                                                                                                                         |
| Status                                                | Wahlpflichtmodul                                                                                                                                                                                                                                                                                                                                                                                                                                                                                                                                                   |
| Empfohlenes Semester im Studienverlauf                | 6. Semester                                                                                                                                                                                                                                                                                                                                                                                                                                                                                                                                                        |
| Credits des Moduls                                    | 5                                                                                                                                                                                                                                                                                                                                                                                                                                                                                                                                                                  |
| Voraussetzungen für die Teilnahme am Modul            | Modul 17.2                                                                                                                                                                                                                                                                                                                                                                                                                                                                                                                                                         |
| Voraussetzungen für die Teilnahme an der Modulprüfung | keine                                                                                                                                                                                                                                                                                                                                                                                                                                                                                                                                                              |
| Modulprüfung                                          | Referat (min. 5 und max. 15 Minuten pro Person) mit schriftlicher Ausarbeitung (Bearbeitungszeit: 4 Wochen)                                                                                                                                                                                                                                                                                                                                                                                                                                                        |
| Lernergebnis / Kompetenzen                            | <p>Absolventinnen und Absolventen besitzen</p> <ul style="list-style-type: none"> <li>- Wissen und Verständnis der humanwissenschaftlichen Bezüge eines Schwerpunktes</li> <li>- Kompetenz, disziplinären Beitrag zur Problemlösung zu benutzen;</li> <li>- Fähigkeit, Bezüge zu verschiedenen Handlungsfeldern der Sozialen Arbeit herzustellen</li> <li>- Fähigkeit, die Interessen von Klientinnen/Klienten, Klientengruppen oder Systemen, sowie die unterschiedlichen gesellschaftlichen Bedürfnisse und Interessenlagen zu erkennen und abzuwägen</li> </ul> |
| Inhalte des Moduls                                    | <ul style="list-style-type: none"> <li>- Diagnostik und Intervention bei Krankheiten, Behinderungen und/oder in krisenhaften Lebenslagen</li> <li>- Aktuelle Forschungsfragen und Anwendungsbezüge im Schwerpunkt Ausgrenzung und Integration</li> </ul>                                                                                                                                                                                                                                                                                                           |
| Lehrformen des Moduls                                 | Seminaristische Lehrveranstaltung                                                                                                                                                                                                                                                                                                                                                                                                                                                                                                                                  |
| Arbeitsaufwand (h) / Gesamtworkload des Moduls        | 150 h<br>(Präsenzzeit: 60 h; Selbstlernzeit/ Gruppenarbeit: 30 h; Prüfungsaufwand: 60 h)                                                                                                                                                                                                                                                                                                                                                                                                                                                                           |
| Sprache                                               | Deutsch                                                                                                                                                                                                                                                                                                                                                                                                                                                                                                                                                            |
| Häufigkeit des Angebots                               | Jedes Semester                                                                                                                                                                                                                                                                                                                                                                                                                                                                                                                                                     |

### Modul 14.3

|                                                       |                                                                                                                                                                                                                                                                                                                                                                                                                                                                                                                                                                   |
|-------------------------------------------------------|-------------------------------------------------------------------------------------------------------------------------------------------------------------------------------------------------------------------------------------------------------------------------------------------------------------------------------------------------------------------------------------------------------------------------------------------------------------------------------------------------------------------------------------------------------------------|
| Modultitel                                            | Vertiefungsmodul: Gesellschaft und Persönlichkeit - Schwerpunkt Organisation und Steuerung in der Sozialen Arbeit                                                                                                                                                                                                                                                                                                                                                                                                                                                 |
| Modulnummer                                           | 14.3                                                                                                                                                                                                                                                                                                                                                                                                                                                                                                                                                              |
| Studiengang                                           | Soziale Arbeit                                                                                                                                                                                                                                                                                                                                                                                                                                                                                                                                                    |
| Verwendbarkeit des Moduls                             |                                                                                                                                                                                                                                                                                                                                                                                                                                                                                                                                                                   |
| Dauer des Moduls                                      | 1 Semester                                                                                                                                                                                                                                                                                                                                                                                                                                                                                                                                                        |
| Status                                                | Wahlpflichtmodul                                                                                                                                                                                                                                                                                                                                                                                                                                                                                                                                                  |
| Empfohlenes Semester im Studienverlauf                | 6. Semester                                                                                                                                                                                                                                                                                                                                                                                                                                                                                                                                                       |
| Credits des Moduls                                    | 5                                                                                                                                                                                                                                                                                                                                                                                                                                                                                                                                                                 |
| Voraussetzungen für die Teilnahme am Modul            | Modul 17.3                                                                                                                                                                                                                                                                                                                                                                                                                                                                                                                                                        |
| Voraussetzungen für die Teilnahme an der Modulprüfung | keine                                                                                                                                                                                                                                                                                                                                                                                                                                                                                                                                                             |
| Modulprüfung                                          | Referat (min. 5 und max. 15 Minuten pro Person) mit schriftlicher Ausarbeitung (Bearbeitungszeit: 4 Wochen)                                                                                                                                                                                                                                                                                                                                                                                                                                                       |
| Lernergebnis / Kompetenzen                            | <p>Absolventinnen und Absolventen besitzen</p> <ul style="list-style-type: none"> <li>- Wissen und Verständnis der humanwissenschaftlichen Bezüge eines Schwerpunktes</li> <li>- Kompetenz, disziplinären Beitrag zur Problemlösung zu benutzen</li> <li>- Fähigkeit, Bezüge zu verschiedenen Handlungsfeldern der Sozialen Arbeit herzustellen</li> <li>- Fähigkeit, die Interessen von Klientinnen/Klienten, Klientengruppen oder Systemen, sowie die unterschiedlichen gesellschaftlichen Bedürfnisse und Interessenlagen zu erkennen und abzuwägen</li> </ul> |
| Inhalte des Moduls                                    | <ul style="list-style-type: none"> <li>- Organisationswissenschaftliche Bezüge der Organisation Sozialer Arbeit</li> </ul>                                                                                                                                                                                                                                                                                                                                                                                                                                        |
| Lehrformen des Moduls                                 | Seminaristische Lehrveranstaltung                                                                                                                                                                                                                                                                                                                                                                                                                                                                                                                                 |
| Arbeitsaufwand (h) / Gesamtworkload des Moduls        | 150 h<br>(Präsenzzeit: 60 h; Selbstlernzeit/ Gruppenarbeit: 30 h; Prüfungsaufwand: 60 h)                                                                                                                                                                                                                                                                                                                                                                                                                                                                          |
| Sprache                                               | Deutsch                                                                                                                                                                                                                                                                                                                                                                                                                                                                                                                                                           |
| Häufigkeit des Angebots                               | Jedes Semester                                                                                                                                                                                                                                                                                                                                                                                                                                                                                                                                                    |

## Modul 14.4

|                                                       |                                                                                                                                                                                                                                                                                                                                                                                                                                                                                                                                                                      |
|-------------------------------------------------------|----------------------------------------------------------------------------------------------------------------------------------------------------------------------------------------------------------------------------------------------------------------------------------------------------------------------------------------------------------------------------------------------------------------------------------------------------------------------------------------------------------------------------------------------------------------------|
| Modultitel                                            | Vertiefungsmodul: Gesellschaft und Persönlichkeit - Schwerpunkt Kultur und Medien                                                                                                                                                                                                                                                                                                                                                                                                                                                                                    |
| Modulnummer                                           | 14.4                                                                                                                                                                                                                                                                                                                                                                                                                                                                                                                                                                 |
| Studiengang                                           | Soziale Arbeit                                                                                                                                                                                                                                                                                                                                                                                                                                                                                                                                                       |
| Verwendbarkeit des Moduls                             |                                                                                                                                                                                                                                                                                                                                                                                                                                                                                                                                                                      |
| Dauer des Moduls                                      | 1 Semester                                                                                                                                                                                                                                                                                                                                                                                                                                                                                                                                                           |
| Status                                                | Wahlpflichtmodul                                                                                                                                                                                                                                                                                                                                                                                                                                                                                                                                                     |
| Empfohlenes Semester im Studienverlauf                | 6. Semester                                                                                                                                                                                                                                                                                                                                                                                                                                                                                                                                                          |
| Credits des Moduls                                    | 5                                                                                                                                                                                                                                                                                                                                                                                                                                                                                                                                                                    |
| Voraussetzungen für die Teilnahme am Modul            | Modul 17.4                                                                                                                                                                                                                                                                                                                                                                                                                                                                                                                                                           |
| Voraussetzungen für die Teilnahme an der Modulprüfung | keine                                                                                                                                                                                                                                                                                                                                                                                                                                                                                                                                                                |
| Modulprüfung                                          | Referat (min. 5 und max. 15 Minuten pro Person) mit schriftlicher Ausarbeitung (Bearbeitungszeit: 4 Wochen)                                                                                                                                                                                                                                                                                                                                                                                                                                                          |
| Lernergebnis/ Kompetenzen                             | <p>Absolventinnen und Absolventen besitzen</p> <ul style="list-style-type: none"> <li>- Wissen und Verständnis der human- und kulturwissenschaftlichen Bezüge des Schwerpunktes</li> <li>- Kompetenz, disziplinären Beitrag zu soziokulturellen Themen zu leisten</li> <li>- Fähigkeit, Bezüge zu verschiedenen Handlungsfeldern der Sozialen Arbeit und Kulturellen Bildung herzustellen</li> <li>- Fähigkeit, die Interessen von Projekt-TeilnehmerInnen, sowie die unterschiedlichen gesellschaftlichen Bedürfnisse zu erkennen und zu berücksichtigen</li> </ul> |
| Inhalte des Moduls                                    | <ul style="list-style-type: none"> <li>- Ästhetische Bildungstheorie</li> <li>- Ästhetisch-mediale Projektansätze</li> </ul>                                                                                                                                                                                                                                                                                                                                                                                                                                         |
| Lehrformen des Moduls                                 | Seminaristische Lehrveranstaltung                                                                                                                                                                                                                                                                                                                                                                                                                                                                                                                                    |
| Arbeitsaufwand (h) / Gesamtworkload des Moduls        | 150 h<br>(Präsenzzeit: 60 h; Selbstlernzeit/ Gruppenarbeit: 30 h; Prüfungsaufwand: 60 h)                                                                                                                                                                                                                                                                                                                                                                                                                                                                             |
| Sprache                                               | Deutsch                                                                                                                                                                                                                                                                                                                                                                                                                                                                                                                                                              |
| Häufigkeit des Angebots                               | Jedes Semester                                                                                                                                                                                                                                                                                                                                                                                                                                                                                                                                                       |

## Modul 15.1

|                                                       |                                                                                                                                                                                                                                                                                                                                                                                                                                                                                                                                                                                       |
|-------------------------------------------------------|---------------------------------------------------------------------------------------------------------------------------------------------------------------------------------------------------------------------------------------------------------------------------------------------------------------------------------------------------------------------------------------------------------------------------------------------------------------------------------------------------------------------------------------------------------------------------------------|
| Modultitel                                            | Vertiefungsmodul: Gesellschaft, Ökonomie, Sozialstaat - Schwerpunkt Bildung und Erziehung                                                                                                                                                                                                                                                                                                                                                                                                                                                                                             |
| Modulnummer                                           | 15.1                                                                                                                                                                                                                                                                                                                                                                                                                                                                                                                                                                                  |
| Studiengang                                           | Soziale Arbeit                                                                                                                                                                                                                                                                                                                                                                                                                                                                                                                                                                        |
| Verwendbarkeit des Moduls                             |                                                                                                                                                                                                                                                                                                                                                                                                                                                                                                                                                                                       |
| Dauer des Moduls                                      | 1 Semester                                                                                                                                                                                                                                                                                                                                                                                                                                                                                                                                                                            |
| Status                                                | Wahlpflichtmodul                                                                                                                                                                                                                                                                                                                                                                                                                                                                                                                                                                      |
| Empfohlenes Semester im Studienverlauf                | 6. Semester                                                                                                                                                                                                                                                                                                                                                                                                                                                                                                                                                                           |
| Credits des Moduls                                    | 5                                                                                                                                                                                                                                                                                                                                                                                                                                                                                                                                                                                     |
| Voraussetzungen für die Teilnahme am Modul            | Modul 17.1                                                                                                                                                                                                                                                                                                                                                                                                                                                                                                                                                                            |
| Voraussetzungen für die Teilnahme an der Modulprüfung | keine                                                                                                                                                                                                                                                                                                                                                                                                                                                                                                                                                                                 |
| Modulprüfung                                          | Referat (min. 5 und max. 15 Minuten pro Person) mit schriftlicher Ausarbeitung (Bearbeitungszeit: 4 Wochen)                                                                                                                                                                                                                                                                                                                                                                                                                                                                           |
| Lernergebnis / Kompetenzen                            | <p>Absolventinnen und Absolventen besitzen</p> <ul style="list-style-type: none"> <li>- Wissen und Verständnis der gesellschaftswissenschaftlichen Bezüge eines exemplarischen Lernfeldes</li> <li>- Kompetenz, disziplinäre Beitrag zur Problemlösung zu benutzen</li> <li>- Fähigkeit, Bezüge zu verschiedenen Handlungsfeldern der Sozialen Arbeit herzustellen</li> <li>- Fähigkeit, die Interessen von Klientinnen/ Klienten, Klientengruppen oder Systemen, sowie die unterschiedlichen gesellschaftlichen Bedürfnisse und Interessenlagen zu erkennen und abzuwägen</li> </ul> |
| Inhalte des Moduls                                    | <ul style="list-style-type: none"> <li>- Bildung und Erziehung aus gesellschaftstheoretischer, sozialökonomischer und sozialpolitischer Perspektive</li> <li>- Aktuelle sozial- und bildungspolitische Diskurse</li> </ul>                                                                                                                                                                                                                                                                                                                                                            |
| Lehrformen des Moduls                                 | Seminaristische Lehrveranstaltung                                                                                                                                                                                                                                                                                                                                                                                                                                                                                                                                                     |
| Arbeitsaufwand (h) / Gesamtworkload des Moduls        | 150 h<br>(Präsenzzeit: 60 h; Selbstlernzeit/ Gruppenarbeit: 40 h; Prüfungsaufwand: 50 h)                                                                                                                                                                                                                                                                                                                                                                                                                                                                                              |
| Sprache                                               | Deutsch                                                                                                                                                                                                                                                                                                                                                                                                                                                                                                                                                                               |
| Häufigkeit des Angebots                               | Jedes Semester                                                                                                                                                                                                                                                                                                                                                                                                                                                                                                                                                                        |



## Modul 15.2

|                                                       |                                                                                                                                                                                                                                                                                                                                                                                                                                                                                                                                                                                        |
|-------------------------------------------------------|----------------------------------------------------------------------------------------------------------------------------------------------------------------------------------------------------------------------------------------------------------------------------------------------------------------------------------------------------------------------------------------------------------------------------------------------------------------------------------------------------------------------------------------------------------------------------------------|
| Modultitel                                            | Vertiefungsmodul: Gesellschaft, Ökonomie, Sozialstaat - Schwerpunkt Ausgrenzung und Integration                                                                                                                                                                                                                                                                                                                                                                                                                                                                                        |
| Modulnummer                                           | 15.2                                                                                                                                                                                                                                                                                                                                                                                                                                                                                                                                                                                   |
| Studiengang                                           | Soziale Arbeit                                                                                                                                                                                                                                                                                                                                                                                                                                                                                                                                                                         |
| Verwendbarkeit des Moduls                             | Soziale Arbeit: <i>transnational</i>                                                                                                                                                                                                                                                                                                                                                                                                                                                                                                                                                   |
| Dauer des Moduls                                      | 1 Semester                                                                                                                                                                                                                                                                                                                                                                                                                                                                                                                                                                             |
| Status                                                | Wahlpflichtmodul                                                                                                                                                                                                                                                                                                                                                                                                                                                                                                                                                                       |
| Empfohlenes Semester im Studienverlauf                | 6. Semester                                                                                                                                                                                                                                                                                                                                                                                                                                                                                                                                                                            |
| Credits des Moduls                                    | 5                                                                                                                                                                                                                                                                                                                                                                                                                                                                                                                                                                                      |
| Voraussetzungen für die Teilnahme am Modul            | Modul 17.2                                                                                                                                                                                                                                                                                                                                                                                                                                                                                                                                                                             |
| Voraussetzungen für die Teilnahme an der Modulprüfung | keine                                                                                                                                                                                                                                                                                                                                                                                                                                                                                                                                                                                  |
| Modulprüfung                                          | Referat (min. 5 und max. 15 Minuten pro Person) mit schriftlicher Ausarbeitung (Bearbeitungszeit: 4 Wochen)                                                                                                                                                                                                                                                                                                                                                                                                                                                                            |
| Lernergebnis/ Kompetenzen                             | <p>Absolventinnen und Absolventen besitzen</p> <ul style="list-style-type: none"> <li>- Wissen und Verständnis der gesellschaftswissenschaftlichen Bezüge eines exemplarischen Lernfeldes</li> <li>- Kompetenz, disziplinären Beitrag zur Problemlösung zu benutzen</li> <li>- Fähigkeit, Bezüge zu verschiedenen Handlungsfeldern der Sozialen Arbeit herzustellen</li> <li>- Fähigkeit, die Interessen von Klientinnen/ Klienten, Klientengruppen oder Systemen, sowie die unterschiedlichen gesellschaftlichen Bedürfnisse und Interessenlagen zu erkennen und abzuwägen</li> </ul> |
| Inhalte des Moduls                                    | <ul style="list-style-type: none"> <li>- Soziale Ungleichheiten und Exklusionsrisiken aus gesellschaftstheoretischer, sozialökonomischer und sozialpolitischer Perspektive</li> <li>- Proseminar aktuelle Diskussionen und Anwendungsbezüge im Bereich Sozialer Ungleichheiten</li> </ul>                                                                                                                                                                                                                                                                                              |
| Lehrformen des Moduls                                 | Seminaristische Lehrveranstaltung, Übungen in Kleingruppen                                                                                                                                                                                                                                                                                                                                                                                                                                                                                                                             |
| Arbeitsaufwand (h) / Gesamtworkload des Moduls        | 150 h<br>(Präsenzzeit: 60 h; Selbstlernzeit/ Gruppenarbeit: 40 h; Prüfungsaufwand: 50 h)                                                                                                                                                                                                                                                                                                                                                                                                                                                                                               |
| Sprache                                               | Deutsch                                                                                                                                                                                                                                                                                                                                                                                                                                                                                                                                                                                |
| Häufigkeit des Angebots                               | Jedes Semester                                                                                                                                                                                                                                                                                                                                                                                                                                                                                                                                                                         |

## Modul 15.3

|                                                       |                                                                                                                                                                                                                                                                                                                                                                                                                                                                                                                                                                                       |
|-------------------------------------------------------|---------------------------------------------------------------------------------------------------------------------------------------------------------------------------------------------------------------------------------------------------------------------------------------------------------------------------------------------------------------------------------------------------------------------------------------------------------------------------------------------------------------------------------------------------------------------------------------|
| Modultitel                                            | Vertiefungsmodul: Gesellschaft, Ökonomie, Sozialstaat - Schwerpunkt Organisation und Steuerung in der Sozialen Arbeit                                                                                                                                                                                                                                                                                                                                                                                                                                                                 |
| Modulnummer                                           | 15.3                                                                                                                                                                                                                                                                                                                                                                                                                                                                                                                                                                                  |
| Studiengang                                           | Soziale Arbeit                                                                                                                                                                                                                                                                                                                                                                                                                                                                                                                                                                        |
| Verwendbarkeit des Moduls                             |                                                                                                                                                                                                                                                                                                                                                                                                                                                                                                                                                                                       |
| Dauer des Moduls                                      | 1 Semester                                                                                                                                                                                                                                                                                                                                                                                                                                                                                                                                                                            |
| Status                                                | Wahlpflichtmodul                                                                                                                                                                                                                                                                                                                                                                                                                                                                                                                                                                      |
| Empfohlenes Semester im Studienverlauf                | 6. Semester                                                                                                                                                                                                                                                                                                                                                                                                                                                                                                                                                                           |
| Credits des Moduls                                    | 5                                                                                                                                                                                                                                                                                                                                                                                                                                                                                                                                                                                     |
| Voraussetzungen für die Teilnahme am Modul            | Modul 17.3                                                                                                                                                                                                                                                                                                                                                                                                                                                                                                                                                                            |
| Voraussetzungen für die Teilnahme an der Modulprüfung | keine                                                                                                                                                                                                                                                                                                                                                                                                                                                                                                                                                                                 |
| Modulprüfung                                          | Referat (min. 5 und max. 15 Minuten pro Person) mit schriftlicher Ausarbeitung (Bearbeitungszeit: 4 Wochen)                                                                                                                                                                                                                                                                                                                                                                                                                                                                           |
| Lernergebnis / Kompetenzen                            | <p>Absolventinnen und Absolventen besitzen</p> <ul style="list-style-type: none"> <li>- Wissen und Verständnis der gesellschaftswissenschaftlichen Bezüge eines exemplarischen Lernfeldes</li> <li>- Kompetenz, disziplinären Beitrag zur Problemlösung zu benutzen</li> <li>- Fähigkeit, Bezüge zu verschiedenen Handlungsfeldern der Sozialen Arbeit herzustellen</li> <li>- Fähigkeit, die Interessen von Klientinnen/Klienten, Klientengruppen oder Systemen, sowie die unterschiedlichen gesellschaftlichen Bedürfnisse und Interessenlagen zu erkennen und abzuwägen</li> </ul> |
| Inhalte des Moduls                                    | <ul style="list-style-type: none"> <li>- Gesellschaftstheoretische, sozialökonomische und sozialpolitische Bezüge der Organisation Sozialer Arbeit</li> <li>- Proseminar zu gesellschaftswissenschaftlichen Bezügen der Organisation Sozialer Arbeit</li> </ul>                                                                                                                                                                                                                                                                                                                       |
| Lehrformen des Moduls                                 | Seminaristischer Unterricht, Arbeit in kleinen Gruppen                                                                                                                                                                                                                                                                                                                                                                                                                                                                                                                                |
| Arbeitsaufwand (h) / Gesamtworkload des Moduls        | 150 h<br>(Präsenzzeit: 60 h; Selbstlernzeit/ Gruppenarbeit: 40 h; Prüfungsaufwand: 50 h)                                                                                                                                                                                                                                                                                                                                                                                                                                                                                              |
| Sprache                                               | Deutsch                                                                                                                                                                                                                                                                                                                                                                                                                                                                                                                                                                               |
| Häufigkeit des Angebots                               | Jedes Semester                                                                                                                                                                                                                                                                                                                                                                                                                                                                                                                                                                        |

## Modul 15.4

|                                                       |                                                                                                                                                                                                                                                                                                                                                                                                                                                                                                                                                                               |
|-------------------------------------------------------|-------------------------------------------------------------------------------------------------------------------------------------------------------------------------------------------------------------------------------------------------------------------------------------------------------------------------------------------------------------------------------------------------------------------------------------------------------------------------------------------------------------------------------------------------------------------------------|
| Modultitel                                            | Vertiefungsmodul: Gesellschaft, Ökonomie, Sozialstaat - Schwerpunkt Kultur und Medien                                                                                                                                                                                                                                                                                                                                                                                                                                                                                         |
| Modulnummer                                           | 15.4                                                                                                                                                                                                                                                                                                                                                                                                                                                                                                                                                                          |
| Studiengang                                           | Soziale Arbeit                                                                                                                                                                                                                                                                                                                                                                                                                                                                                                                                                                |
| Verwendbarkeit des Moduls                             |                                                                                                                                                                                                                                                                                                                                                                                                                                                                                                                                                                               |
| Dauer des Moduls                                      | 1 Semester                                                                                                                                                                                                                                                                                                                                                                                                                                                                                                                                                                    |
| Status                                                | Wahlpflichtmodul                                                                                                                                                                                                                                                                                                                                                                                                                                                                                                                                                              |
| Empfohlenes Semester im Studienverlauf                | 6. Semester                                                                                                                                                                                                                                                                                                                                                                                                                                                                                                                                                                   |
| Credits des Moduls                                    | 5                                                                                                                                                                                                                                                                                                                                                                                                                                                                                                                                                                             |
| Voraussetzungen für die Teilnahme am Modul            | Modul 17.4                                                                                                                                                                                                                                                                                                                                                                                                                                                                                                                                                                    |
| Voraussetzungen für die Teilnahme an der Modulprüfung | keine                                                                                                                                                                                                                                                                                                                                                                                                                                                                                                                                                                         |
| Modulprüfung                                          | Referat (min. 5 und max. 15 Minuten pro Person) mit schriftlicher Ausarbeitung (Bearbeitungszeit: 4 Wochen)                                                                                                                                                                                                                                                                                                                                                                                                                                                                   |
| Lernergebnis / Kompetenzen                            | <p>Absolventinnen und Absolventen besitzen</p> <ul style="list-style-type: none"> <li>- Wissen und Verständnis der gesellschaftswissenschaftlichen Bezüge eines exemplarischen Lernfeldes</li> <li>- Kompetenz, disziplinären Beitrag zu soziokulturellen Themen zu leisten</li> <li>- Fähigkeit, Bezüge zu verschiedenen Handlungsfeldern der Sozialen Arbeit und Kulturellen Bildung herzustellen</li> <li>- Fähigkeit, die Interessen von Projekt-TeilnehmerInnen sowie die unterschiedlichen gesellschaftlichen Bedürfnisse zu erkennen und zu berücksichtigen</li> </ul> |
| Inhalte des Moduls                                    | <ul style="list-style-type: none"> <li>- Auswirkungen von Technologien und Medien auf Gesellschaft und Individuum</li> <li>- Recherche ausgewählter Themenfelder und Übungen</li> </ul>                                                                                                                                                                                                                                                                                                                                                                                       |
| Lehrformen des Moduls                                 | Seminaristische Lehrveranstaltung                                                                                                                                                                                                                                                                                                                                                                                                                                                                                                                                             |
| Arbeitsaufwand (h) / Gesamtworkload des Moduls        | 150 h<br>(Präsenzzeit: 60 h; Selbstlernzeit/ Gruppenarbeit: 40 h; Prüfungsaufwand: 50 h)                                                                                                                                                                                                                                                                                                                                                                                                                                                                                      |
| Sprache                                               | Deutsch                                                                                                                                                                                                                                                                                                                                                                                                                                                                                                                                                                       |
| Häufigkeit des Angebots                               | Jedes Semester                                                                                                                                                                                                                                                                                                                                                                                                                                                                                                                                                                |

## Modul 16.1

|                                                       |                                                                                                                                                                      |
|-------------------------------------------------------|----------------------------------------------------------------------------------------------------------------------------------------------------------------------|
| Modultitel                                            | Projektmodul: Entwicklung und Umsetzung eines künstlerisch-medialen Projektes                                                                                        |
| Modulnummer                                           | 16.1                                                                                                                                                                 |
| Studiengang                                           | Soziale Arbeit                                                                                                                                                       |
| Verwendbarkeit des Moduls                             |                                                                                                                                                                      |
| Dauer des Moduls                                      | 2 Semester                                                                                                                                                           |
| Status                                                | Wahlpflichtmodul                                                                                                                                                     |
| Empfohlenes Semester im Studienverlauf                | 2. und 3. Semester                                                                                                                                                   |
| Credits des Moduls                                    | 10                                                                                                                                                                   |
| Voraussetzungen für die Teilnahme am Modul            | keine                                                                                                                                                                |
| Voraussetzungen für die Teilnahme an der Modulprüfung | keine                                                                                                                                                                |
| Modulprüfung                                          | Projektarbeit (Bearbeitungszeit: 8 Wochen) und deren Umsetzung                                                                                                       |
| Lernergebnis / Kompetenzen                            | Grundkenntnisse der Konzeptionierung, Planung, Umsetzung und Auswertung von künstlerisch-medialen Projekten in sozialen Handlungsfeldern                             |
| Inhalte des Moduls                                    | <ul style="list-style-type: none"> <li>- Grundlagen und Grundfertigkeiten</li> <li>- Konzeptentwicklung</li> <li>- Umsetzung, Auswertung und Präsentation</li> </ul> |
| Lehrformen des Moduls                                 | Seminaristische Lehrveranstaltung, Übung                                                                                                                             |
| Arbeitsaufwand (h) / Gesamtworkload des Moduls        | 300 h<br>(Präsenzzeit: 90 h; Selbstlernzeit/ Gruppenarbeit: 105 h; Prüfungsaufwand: 105 h)                                                                           |
| Sprache                                               | Deutsch                                                                                                                                                              |
| Häufigkeit des Angebots                               | Jedes Semester                                                                                                                                                       |

## Modul 16.2

|                                                       |                                                                                                                                                                      |
|-------------------------------------------------------|----------------------------------------------------------------------------------------------------------------------------------------------------------------------|
| Modultitel                                            | Projektmodul: Entwicklung und Umsetzung eines Projekts des forschenden Lernens                                                                                       |
| Modulnummer                                           | 16.2                                                                                                                                                                 |
| Studiengang                                           | Soziale Arbeit                                                                                                                                                       |
| Verwendbarkeit des Moduls                             |                                                                                                                                                                      |
| Dauer des Moduls                                      | 2 Semester                                                                                                                                                           |
| Status                                                | Wahlpflichtmodul                                                                                                                                                     |
| Empfohlenes Semester im Studienverlauf                | 2. und 3. Semester                                                                                                                                                   |
| Credits des Moduls                                    | 10                                                                                                                                                                   |
| Voraussetzungen für die Teilnahme am Modul            | keine                                                                                                                                                                |
| Voraussetzungen für die Teilnahme an der Modulprüfung | keine                                                                                                                                                                |
| Modulprüfung                                          | Projektarbeit (Bearbeitungszeit: 8 Wochen) mit Präsentation (5 Minuten pro teilnehmender Person)                                                                     |
| Lernergebnis / Kompetenzen                            | Grundkenntnisse der Konzeptionierung, Planung, Umsetzung und Auswertung von Forschungs-und Evaluationsprojekten in der Sozialen Arbeit                               |
| Inhalte des Moduls                                    | <ul style="list-style-type: none"> <li>- Grundlagen und Grundfertigkeiten</li> <li>- Konzeptentwicklung</li> <li>- Umsetzung, Auswertung und Präsentation</li> </ul> |
| Lehrformen des Moduls                                 | Seminaristische Lehrveranstaltung, Übung                                                                                                                             |
| Arbeitsaufwand (h) / Gesamtworkload des Moduls        | 300 h<br>(Präsenzzeit: 90 h; Selbstlernzeit/ Gruppenarbeit: 105 h; Prüfungsaufwand: 105 h)                                                                           |
| Sprache                                               | Deutsch                                                                                                                                                              |
| Häufigkeit des Angebots                               | Jedes Semester                                                                                                                                                       |

## Modul 16.3

|                                                       |                                                                                                                                                                      |
|-------------------------------------------------------|----------------------------------------------------------------------------------------------------------------------------------------------------------------------|
| Modultitel                                            | Projektmodul: Entwicklung und Umsetzung eines pädagogisch-didaktischen Projekts                                                                                      |
| Modulnummer                                           | 16.3                                                                                                                                                                 |
| Studiengang                                           | Soziale Arbeit                                                                                                                                                       |
| Verwendbarkeit des Moduls                             |                                                                                                                                                                      |
| Dauer des Moduls                                      | 2 Semester                                                                                                                                                           |
| Status                                                | Wahlpflichtmodul                                                                                                                                                     |
| Empfohlenes Semester im Studienverlauf                | 2. und 3. Semester                                                                                                                                                   |
| Credits des Moduls                                    | 10                                                                                                                                                                   |
| Voraussetzungen für die Teilnahme am Modul            | keine                                                                                                                                                                |
| Voraussetzungen für die Teilnahme an der Modulprüfung | keine                                                                                                                                                                |
| Modulprüfung                                          | Projektarbeit (Bearbeitungszeit: 8 Wochen) mit Präsentation (5 Minuten pro teilnehmender Person)                                                                     |
| Lernergebnis/ Kompetenzen                             | Grundkenntnisse der Konzeptionierung, Planung, Umsetzung und Auswertung von pädagogisch-didaktischen Projekten in der Sozialen Arbeit sowie Teamkompetenzen          |
| Inhalte des Moduls                                    | <ul style="list-style-type: none"> <li>- Grundlagen und Grundfertigkeiten</li> <li>- Konzeptentwicklung</li> <li>- Umsetzung, Auswertung und Präsentation</li> </ul> |
| Lehrformen des Moduls                                 | Seminaristische Lehrveranstaltung, Übung                                                                                                                             |
| Arbeitsaufwand (h) / Gesamtworkload des Moduls        | 300 h<br>(Präsenzzeit: 90 h; Selbstlernzeit/ Gruppenarbeit: 105 h; Prüfungsaufwand: 105 h)                                                                           |
| Sprache                                               | Deutsch                                                                                                                                                              |
| Häufigkeit des Angebots                               | Jedes Semester                                                                                                                                                       |

## Modul 16.4

|                                                       |                                                                                                                                                                      |
|-------------------------------------------------------|----------------------------------------------------------------------------------------------------------------------------------------------------------------------|
| Modultitel                                            | Projektmodul: Entwicklung und Umsetzung eines internationalen / interkulturellen Projektes                                                                           |
| Modulnummer                                           | 16.4                                                                                                                                                                 |
| Studiengang                                           | Soziale Arbeit                                                                                                                                                       |
| Verwendbarkeit des Moduls                             |                                                                                                                                                                      |
| Dauer des Moduls                                      | 2 Semester                                                                                                                                                           |
| Status                                                | Wahlpflichtmodul                                                                                                                                                     |
| Empfohlenes Semester im Studienverlauf                | 2. und 3. Semester                                                                                                                                                   |
| Credits des Moduls                                    | 10                                                                                                                                                                   |
| Voraussetzungen für die Teilnahme am Modul            | keine                                                                                                                                                                |
| Voraussetzungen für die Teilnahme an der Modulprüfung | keine                                                                                                                                                                |
| Modulprüfung                                          | Projektarbeit (Bearbeitungszeit: 8 Wochen) mit Präsentation (5 Minuten pro teilnehmender Person)                                                                     |
| Lernergebnis / Kompetenzen                            | Grundkenntnisse der Konzeptionierung, Planung, Umsetzung und Auswertung von Projekten mit internationalen/interkulturellen Bezügen                                   |
| Inhalte des Moduls                                    | <ul style="list-style-type: none"> <li>- Grundlagen und Grundfertigkeiten</li> <li>- Konzeptentwicklung</li> <li>- Umsetzung, Auswertung und Präsentation</li> </ul> |
| Lehrformen des Moduls                                 | Seminaristische Lehrveranstaltung, Übung                                                                                                                             |
| Arbeitsaufwand (h) / Gesamtworkload des Moduls        | 300 h<br>(Präsenzzeit: 90 h; Selbstlernzeit/ Gruppenarbeit: 105 h; Prüfungsaufwand: 105 h)                                                                           |
| Sprache                                               | Deutsch/Englisch                                                                                                                                                     |
| Häufigkeit des Angebots                               | Jedes Semester                                                                                                                                                       |

## Modul 16.5

|                                                       |                                                                                                                                                                      |
|-------------------------------------------------------|----------------------------------------------------------------------------------------------------------------------------------------------------------------------|
| Modultitel                                            | Projektmodul: Entwicklung und Umsetzung selbst organisierter Formen Sozialer Arbeit                                                                                  |
| Modulnummer                                           | 16.5                                                                                                                                                                 |
| Studiengang                                           | Soziale Arbeit                                                                                                                                                       |
| Verwendbarkeit des Moduls                             |                                                                                                                                                                      |
| Dauer des Moduls                                      | 2 Semester                                                                                                                                                           |
| Status                                                | Wahlpflichtmodul                                                                                                                                                     |
| Empfohlenes Semester im Studienverlauf                | 2. und 3. Semester                                                                                                                                                   |
| Credits des Moduls                                    | 10                                                                                                                                                                   |
| Voraussetzungen für die Teilnahme am Modul            | keine                                                                                                                                                                |
| Voraussetzungen für die Teilnahme an der Modulprüfung | keine                                                                                                                                                                |
| Modulprüfung                                          | Projektarbeit (Bearbeitungszeit: 8 Wochen) mit Präsentation (5 Minuten pro teilnehmender Person)                                                                     |
| Lernergebnis / Kompetenzen                            | Grundkenntnisse der Konzeptionierung, Planung, Umsetzung und Auswertung von selbst organisierten Projekten in der Sozialen Arbeit                                    |
| Inhalte des Moduls                                    | <ul style="list-style-type: none"> <li>- Grundlagen und Grundfertigkeiten</li> <li>- Konzeptentwicklung</li> <li>- Umsetzung, Auswertung und Präsentation</li> </ul> |
| Lehrformen des Moduls                                 | Dozenteninput, Referate, Übungen, Praxis- und Literaturrecherche, Präsentationen                                                                                     |
| Arbeitsaufwand (h) / Gesamtworkload des Moduls        | 300 h<br>(Präsenzzeit: 90 h; Selbstlernzeit/ Gruppenarbeit: 105 h; Prüfungsaufwand: 105 h)                                                                           |
| Sprache                                               | Deutsch                                                                                                                                                              |
| Häufigkeit des Angebots                               | Jedes Semester                                                                                                                                                       |



## Modul 17.1

|                                                       |                                                                                                                                                                                                                                                                                                                                                                                                                                                                                                                                                                                                                                                                    |
|-------------------------------------------------------|--------------------------------------------------------------------------------------------------------------------------------------------------------------------------------------------------------------------------------------------------------------------------------------------------------------------------------------------------------------------------------------------------------------------------------------------------------------------------------------------------------------------------------------------------------------------------------------------------------------------------------------------------------------------|
| Modultitel                                            | Schwerpunktmodul: Bildung und Erziehung - Praxisvorbereitung                                                                                                                                                                                                                                                                                                                                                                                                                                                                                                                                                                                                       |
| Modulnummer                                           | 17.1                                                                                                                                                                                                                                                                                                                                                                                                                                                                                                                                                                                                                                                               |
| Studiengang                                           | Soziale Arbeit                                                                                                                                                                                                                                                                                                                                                                                                                                                                                                                                                                                                                                                     |
| Verwendbarkeit des Moduls                             |                                                                                                                                                                                                                                                                                                                                                                                                                                                                                                                                                                                                                                                                    |
| Dauer des Moduls                                      | 1 Semester                                                                                                                                                                                                                                                                                                                                                                                                                                                                                                                                                                                                                                                         |
| Status                                                | Wahlpflichtmodul                                                                                                                                                                                                                                                                                                                                                                                                                                                                                                                                                                                                                                                   |
| Empfohlenes Semester im Studienverlauf                | 3. Semester                                                                                                                                                                                                                                                                                                                                                                                                                                                                                                                                                                                                                                                        |
| Credits des Moduls                                    | 5                                                                                                                                                                                                                                                                                                                                                                                                                                                                                                                                                                                                                                                                  |
| Voraussetzungen für die Teilnahme am Modul            | keine                                                                                                                                                                                                                                                                                                                                                                                                                                                                                                                                                                                                                                                              |
| Voraussetzungen für die Teilnahme an der Modulprüfung | keine                                                                                                                                                                                                                                                                                                                                                                                                                                                                                                                                                                                                                                                              |
| Modulprüfung                                          | <p>Schriftliche Prüfung: Studienportfolio (Bearbeitungszeit: 14 Wochen)</p> <p>Das Studienportfolio besteht aus 3 Werkstücken:</p> <p>Werkstück 1: schriftliche Dokumentation der Lehrinhalte des Moduls.</p> <p>Werkstück 2: schriftlicher Bericht über eine Praxiserkundung im Arbeitsfeld.</p> <p>Werkstück 3: fachliche, persönliche und arbeitsfeldbezogene Auseinandersetzung mit den Lernergebnissen und mit den in diesem Modul zu erwerbenden Kompetenzen in Form einer schriftlichen Ausarbeitung.</p> <p>Der Arbeitsaufwand für das Studienportfolio beträgt 50 Stunden. Jedes Werkstück geht zu einem Drittel in die Bewertung der Gesamtnote ein.</p> |
| Lernergebnis / Kompetenzen                            | <p>Absolventinnen und Absolventen besitzen</p> <ul style="list-style-type: none"> <li>- Fähigkeiten zur Anwendung von Wissen und Verständnis der Profession Sozialer Arbeit in einem exemplarischen Handlungsfeld</li> <li>- Fähigkeit zur Wahrnehmung von Klienten-Interessen und -bedarfen</li> <li>- Wissen um die Notwendigkeit zur beruflichen Vernetzung in einem multidisziplinären Kontext</li> </ul>                                                                                                                                                                                                                                                      |
| Inhalte des Moduls                                    | <ul style="list-style-type: none"> <li>- Orientierungseinheit</li> <li>- Vorbereitung der praktischen Tätigkeit im Schwerpunkt Bildung und Erziehung</li> </ul>                                                                                                                                                                                                                                                                                                                                                                                                                                                                                                    |
| Lehrformen des Moduls                                 | Seminaristische Lehrveranstaltung, Übung, Hospitation/Exkursion                                                                                                                                                                                                                                                                                                                                                                                                                                                                                                                                                                                                    |
| Arbeitsaufwand (h) / Gesamtworkload des Moduls        | <p>150 h</p> <p>(Präsenzzeit: 70 h; Selbstlernzeit/ Gruppenarbeit: 30 h; Prüfungsaufwand: 50 h)</p>                                                                                                                                                                                                                                                                                                                                                                                                                                                                                                                                                                |
| Sprache                                               | Deutsch                                                                                                                                                                                                                                                                                                                                                                                                                                                                                                                                                                                                                                                            |
| Häufigkeit des Angebots                               | Jedes Semester                                                                                                                                                                                                                                                                                                                                                                                                                                                                                                                                                                                                                                                     |

## Modul 17.2

|                                                       |                                                                                                                                                                                                                                                                                                                                                                                                                                                                                                                                                                                                                                                                                                 |
|-------------------------------------------------------|-------------------------------------------------------------------------------------------------------------------------------------------------------------------------------------------------------------------------------------------------------------------------------------------------------------------------------------------------------------------------------------------------------------------------------------------------------------------------------------------------------------------------------------------------------------------------------------------------------------------------------------------------------------------------------------------------|
| Modultitel                                            | Schwerpunktmodul: Ausgrenzung und Integration - Praxisvorbereitung                                                                                                                                                                                                                                                                                                                                                                                                                                                                                                                                                                                                                              |
| Modulnummer                                           | 17.2                                                                                                                                                                                                                                                                                                                                                                                                                                                                                                                                                                                                                                                                                            |
| Studiengang                                           | Soziale Arbeit                                                                                                                                                                                                                                                                                                                                                                                                                                                                                                                                                                                                                                                                                  |
| Verwendbarkeit des Moduls                             |                                                                                                                                                                                                                                                                                                                                                                                                                                                                                                                                                                                                                                                                                                 |
| Dauer des Moduls                                      | 1 Semester                                                                                                                                                                                                                                                                                                                                                                                                                                                                                                                                                                                                                                                                                      |
| Status                                                | Wahlpflichtmodul                                                                                                                                                                                                                                                                                                                                                                                                                                                                                                                                                                                                                                                                                |
| Empfohlenes Semester im Studienverlauf                | 3. Semester                                                                                                                                                                                                                                                                                                                                                                                                                                                                                                                                                                                                                                                                                     |
| Credits des Moduls                                    | 5                                                                                                                                                                                                                                                                                                                                                                                                                                                                                                                                                                                                                                                                                               |
| Voraussetzungen für die Teilnahme am Modul            | keine                                                                                                                                                                                                                                                                                                                                                                                                                                                                                                                                                                                                                                                                                           |
| Voraussetzungen für die Teilnahme an der Modulprüfung | keine                                                                                                                                                                                                                                                                                                                                                                                                                                                                                                                                                                                                                                                                                           |
| Modulprüfung                                          | <p>Schriftliche Prüfung: Studienportfolio (Bearbeitungszeit: 14 Wochen)</p> <p>Das Studienportfolio besteht aus 3 Werkstücken:</p> <p>Werkstück 1: schriftliche Dokumentation des eigenen Lernprozesse und der Lehrinhalte des Moduls.</p> <p>Werkstück 2: schriftlicher Bericht über eine Praxiserkundung im Arbeitsfeld.</p> <p>Werkstück 3: fachliche, persönliche und arbeitsfeldbezogene Auseinandersetzung mit den Lernergebnissen und mit den in diesem Modul zu erwerbenden Kompetenzen in Form einer schriftlichen Ausarbeitung.</p> <p>Der Arbeitsaufwand für das Studienportfolio beträgt 50 Stunden. Jedes Werkstück geht zu einem Drittel in die Bewertung der Gesamtnote ein.</p> |
| Lernergebnis / Kompetenzen                            | <p>Absolventinnen und Absolventen besitzen</p> <ul style="list-style-type: none"> <li>- Fähigkeiten zur Anwendung von Wissen und Verständnis der Profession Sozialer Arbeit in einem exemplarischen Handlungsfeld</li> <li>- Fähigkeit zur Wahrnehmung von Klienten-Interessen und -bedarfen</li> <li>- Wissen um die Notwendigkeit zur beruflichen Vernetzung in einem multidisziplinären Kontext</li> </ul>                                                                                                                                                                                                                                                                                   |
| Inhalte des Moduls                                    | <ul style="list-style-type: none"> <li>- Orientierungseinheit</li> <li>- Vorbereitung der praktischen Tätigkeit im Schwerpunkt Ausgrenzung und Integration</li> </ul>                                                                                                                                                                                                                                                                                                                                                                                                                                                                                                                           |
| Lehrformen des Moduls                                 | Seminaristische Lehrveranstaltung                                                                                                                                                                                                                                                                                                                                                                                                                                                                                                                                                                                                                                                               |
| Arbeitsaufwand (h) / Gesamtworkload des Moduls        | <p>150 h</p> <p>(Präsenzzeit: 70 h; Selbstlernzeit/ Gruppenarbeit: 30 h; Prüfungsaufwand: 50 h)</p>                                                                                                                                                                                                                                                                                                                                                                                                                                                                                                                                                                                             |
| Sprache                                               | Deutsch                                                                                                                                                                                                                                                                                                                                                                                                                                                                                                                                                                                                                                                                                         |
| Häufigkeit des Angebots                               | Jedes Semester                                                                                                                                                                                                                                                                                                                                                                                                                                                                                                                                                                                                                                                                                  |

## Modul 17.3

|                                                            |                                                                                                                                                                                                                                                                                                                                                                                                                                                                                                                                                                                                                                                                                           |
|------------------------------------------------------------|-------------------------------------------------------------------------------------------------------------------------------------------------------------------------------------------------------------------------------------------------------------------------------------------------------------------------------------------------------------------------------------------------------------------------------------------------------------------------------------------------------------------------------------------------------------------------------------------------------------------------------------------------------------------------------------------|
| Modultitel                                                 | Schwerpunktmodul: Organisation und Steuerung in der Sozialen Arbeit<br>- Praxisvorbereitung                                                                                                                                                                                                                                                                                                                                                                                                                                                                                                                                                                                               |
| Modulnummer                                                | 17.3                                                                                                                                                                                                                                                                                                                                                                                                                                                                                                                                                                                                                                                                                      |
| Studiengang                                                | Soziale Arbeit                                                                                                                                                                                                                                                                                                                                                                                                                                                                                                                                                                                                                                                                            |
| Verwendbarkeit des Moduls                                  |                                                                                                                                                                                                                                                                                                                                                                                                                                                                                                                                                                                                                                                                                           |
| Dauer des Moduls                                           | 1 Semester                                                                                                                                                                                                                                                                                                                                                                                                                                                                                                                                                                                                                                                                                |
| Status                                                     | Wahlpflichtmodul                                                                                                                                                                                                                                                                                                                                                                                                                                                                                                                                                                                                                                                                          |
| Empfohlenes Semester<br>im Studienverlauf                  | 3. Semester                                                                                                                                                                                                                                                                                                                                                                                                                                                                                                                                                                                                                                                                               |
| Credits des Moduls                                         | 5                                                                                                                                                                                                                                                                                                                                                                                                                                                                                                                                                                                                                                                                                         |
| Voraussetzungen für die<br>Teilnahme am Modul              | keine                                                                                                                                                                                                                                                                                                                                                                                                                                                                                                                                                                                                                                                                                     |
| Voraussetzungen für die Teil-<br>nahme an der Modulprüfung | keine                                                                                                                                                                                                                                                                                                                                                                                                                                                                                                                                                                                                                                                                                     |
| Modulprüfung                                               | Schriftliche Prüfung: Studienportfolio (Bearbeitungszeit: 14 Wochen)<br>Das Studienportfolio besteht aus 3 Werkstücken:<br>Werkstück 1: schriftliche Dokumentation des eigenen Lernprozesse und<br>der Lehrinhalte des Moduls.<br>Werkstück 2: schriftlicher Bericht über eine Praxiserkundung im<br>Arbeitsfeld.<br>Werkstück 3: fachliche, persönliche und arbeitsfeldbezogene<br>Auseinandersetzung mit den Lernergebnissen und mit den in diesem<br>Modul zu erwerbenden Kompetenzen in Form einer schriftlichen<br>Ausarbeitung.<br>Der Arbeitsaufwand für das Studienportfolio beträgt 50 Stunden.<br>Jedes Werkstück geht zu einem Drittel in die Bewertung der<br>Gesamtnote ein. |
| Lernergebnis/ Kompetenzen                                  | Absolventinnen und Absolventen besitzen <ul style="list-style-type: none"> <li>- Fähigkeiten zur Anwendung von Wissen und Verständnis der<br/>Profession Sozialer Arbeit in einem exemplarischen Handlungsfeld</li> <li>- Fähigkeit zur Wahrnehmung von Klienteninteressen und -bedarfen</li> <li>- Wissen um die Notwendigkeit zur beruflichen Vernetzung in einem<br/>multidisziplinären Kontext</li> </ul>                                                                                                                                                                                                                                                                             |
| Inhalte des Moduls                                         | <ul style="list-style-type: none"> <li>- Orientierungseinheit</li> <li>- Vorbereitung der praktischen Tätigkeit im Schwerpunkt<br/>Organisation und Steuerung in der Sozialen Arbeit</li> </ul>                                                                                                                                                                                                                                                                                                                                                                                                                                                                                           |
| Lehrformen des Moduls                                      | Vorlesung, Referate, Praxiserkundungen, Übungen                                                                                                                                                                                                                                                                                                                                                                                                                                                                                                                                                                                                                                           |
| Arbeitsaufwand (h) /<br>Gesamtworkload des Moduls          | 150 h<br>(Präsenzzeit: 70 h; Selbstlernzeit/ Gruppenarbeit: 30 h;<br>Prüfungsaufwand: 50 h)                                                                                                                                                                                                                                                                                                                                                                                                                                                                                                                                                                                               |
| Sprache                                                    | Deutsch und Englisch                                                                                                                                                                                                                                                                                                                                                                                                                                                                                                                                                                                                                                                                      |
| Häufigkeit des Angebots                                    | Jedes Semester                                                                                                                                                                                                                                                                                                                                                                                                                                                                                                                                                                                                                                                                            |

## Modul 17.4

|                                                       |                                                                                                                                                                                                                                                                                                                                                                                                                                                                                                                                                                                                                                                                                                 |
|-------------------------------------------------------|-------------------------------------------------------------------------------------------------------------------------------------------------------------------------------------------------------------------------------------------------------------------------------------------------------------------------------------------------------------------------------------------------------------------------------------------------------------------------------------------------------------------------------------------------------------------------------------------------------------------------------------------------------------------------------------------------|
| Modultitel                                            | Schwerpunktmodul: Kultur und Medien - Praxisvorbereitung                                                                                                                                                                                                                                                                                                                                                                                                                                                                                                                                                                                                                                        |
| Modulnummer                                           | 17.4                                                                                                                                                                                                                                                                                                                                                                                                                                                                                                                                                                                                                                                                                            |
| Studiengang                                           | Soziale Arbeit                                                                                                                                                                                                                                                                                                                                                                                                                                                                                                                                                                                                                                                                                  |
| Verwendbarkeit des Moduls                             |                                                                                                                                                                                                                                                                                                                                                                                                                                                                                                                                                                                                                                                                                                 |
| Dauer des Moduls                                      | 1 Semester                                                                                                                                                                                                                                                                                                                                                                                                                                                                                                                                                                                                                                                                                      |
| Status                                                | Wahlpflichtmodul                                                                                                                                                                                                                                                                                                                                                                                                                                                                                                                                                                                                                                                                                |
| Empfohlenes Semester im Studienverlauf                | 3. Semester                                                                                                                                                                                                                                                                                                                                                                                                                                                                                                                                                                                                                                                                                     |
| Credits des Moduls                                    | 5                                                                                                                                                                                                                                                                                                                                                                                                                                                                                                                                                                                                                                                                                               |
| Voraussetzungen für die Teilnahme am Modul            | keine                                                                                                                                                                                                                                                                                                                                                                                                                                                                                                                                                                                                                                                                                           |
| Voraussetzungen für die Teilnahme an der Modulprüfung | keine                                                                                                                                                                                                                                                                                                                                                                                                                                                                                                                                                                                                                                                                                           |
| Modulprüfung                                          | <p>Schriftliche Prüfung: Studienportfolio (Bearbeitungszeit: 14 Wochen)</p> <p>Das Studienportfolio besteht aus 3 Werkstücken:</p> <p>Werkstück 1: schriftliche Dokumentation des eigenen Lernprozesse und der Lehrinhalte des Moduls.</p> <p>Werkstück 2: schriftlicher Bericht über eine Praxiserkundung im Arbeitsfeld.</p> <p>Werkstück 3: fachliche, persönliche und arbeitsfeldbezogene Auseinandersetzung mit den Lernergebnissen und mit den in diesem Modul zu erwerbenden Kompetenzen in Form einer schriftlichen Ausarbeitung.</p> <p>Der Arbeitsaufwand für das Studienportfolio beträgt 50 Stunden. Jedes Werkstück geht zu einem Drittel in die Bewertung der Gesamtnote ein.</p> |
| Lernergebnis / Kompetenzen                            | <p>Absolventinnen und Absolventen besitzen</p> <ul style="list-style-type: none"> <li>- Fähigkeiten zur Anwendung von Wissen und Verständnis der Profession Sozialer Arbeit und Kultureller Bildung in einem exemplarischen Handlungsfeld</li> <li>- Fähigkeit zur Wahrnehmung von Klienten-/Teilnehmerinteressen und -bedarfen</li> <li>- Wissen um die Notwendigkeit zur beruflichen Vernetzung in einem multidisziplinären Kontext</li> </ul>                                                                                                                                                                                                                                                |
| Inhalte des Moduls                                    | <ul style="list-style-type: none"> <li>- Orientierungseinheit</li> <li>- Vorbereitung der praktischen Tätigkeit im Schwerpunkt Kultur und Medien</li> </ul>                                                                                                                                                                                                                                                                                                                                                                                                                                                                                                                                     |
| Lehrformen des Moduls                                 | Seminaristische Lehrveranstaltung                                                                                                                                                                                                                                                                                                                                                                                                                                                                                                                                                                                                                                                               |
| Arbeitsaufwand (h) / Gesamtworkload des Moduls        | <p>150 h</p> <p>(Präsenzzeit: 70 h; Selbstlernzeit/ Gruppenarbeit: 30 h; Prüfungsaufwand: 50 h)</p>                                                                                                                                                                                                                                                                                                                                                                                                                                                                                                                                                                                             |
| Sprache                                               | Deutsch                                                                                                                                                                                                                                                                                                                                                                                                                                                                                                                                                                                                                                                                                         |
| Häufigkeit des Angebots                               | Jedes Semester                                                                                                                                                                                                                                                                                                                                                                                                                                                                                                                                                                                                                                                                                  |

## Modul 18.1

|                                                       |                                                                                                                                                                                                                                                                                                                                                                                                                                                                                                                               |
|-------------------------------------------------------|-------------------------------------------------------------------------------------------------------------------------------------------------------------------------------------------------------------------------------------------------------------------------------------------------------------------------------------------------------------------------------------------------------------------------------------------------------------------------------------------------------------------------------|
| Modultitel                                            | Schwerpunktmodul: Bildung und Erziehung - Praxisphase                                                                                                                                                                                                                                                                                                                                                                                                                                                                         |
| Modulnummer                                           | 18.1                                                                                                                                                                                                                                                                                                                                                                                                                                                                                                                          |
| Studiengang                                           | Soziale Arbeit                                                                                                                                                                                                                                                                                                                                                                                                                                                                                                                |
| Verwendbarkeit des Moduls                             |                                                                                                                                                                                                                                                                                                                                                                                                                                                                                                                               |
| Dauer des Moduls                                      | 2 Semester                                                                                                                                                                                                                                                                                                                                                                                                                                                                                                                    |
| Status                                                | Wahlpflichtmodul                                                                                                                                                                                                                                                                                                                                                                                                                                                                                                              |
| Empfohlenes Semester im Studienverlauf                | 4. und 5. Semester                                                                                                                                                                                                                                                                                                                                                                                                                                                                                                            |
| Credits des Moduls                                    | 20                                                                                                                                                                                                                                                                                                                                                                                                                                                                                                                            |
| Voraussetzungen für die Teilnahme am Modul            | Modul 17.1 abgeschlossen                                                                                                                                                                                                                                                                                                                                                                                                                                                                                                      |
| Voraussetzungen für die Teilnahme an der Modulprüfung | Regelmäßige aktive Teilnahme (mindestens 80%) an den Lehr- und Reflexionsveranstaltungen des Moduls                                                                                                                                                                                                                                                                                                                                                                                                                           |
| Modulprüfung                                          | Schriftliche Prüfung: Praxisdokumentation (Bearbeitungsdauer: 4 Wochen)<br>Die Praxisdokumentation besteht aus der Darstellung der Arbeitsergebnisse sowie der Beschreibung und Bewertung des eigenen beruflichen Alltagshandelns und seiner Auswirkungen nach bestimmten Kriterien, basierend auf einer angeleiteten Praxisphase im Umfang von 400 Stunden                                                                                                                                                                   |
| Lernergebnis/ Kompetenzen                             | Absolventinnen und Absolventen besitzen <ul style="list-style-type: none"> <li>- Fähigkeit zur Anwendung von Wissen und Verständnis der Profession Sozialer Arbeit in einem berufspraktischen Kontext</li> <li>- Fähigkeit zur Dokumentation, Reflexion und Evaluation berufspraktischer Erfahrungen, Methoden und Settings</li> <li>- Fähigkeit zur beruflichen Kommunikation und Interaktion</li> <li>- Fähigkeit zur Wahrnehmung von Klienten-Interessen und -bedarfen</li> <li>- Fähigkeit zur Selbstreflexion</li> </ul> |
| Inhalte des Moduls                                    | <ul style="list-style-type: none"> <li>- Praktikum</li> <li>- Begleitveranstaltung zum Praktikum</li> </ul>                                                                                                                                                                                                                                                                                                                                                                                                                   |
| Lehrformen des Moduls                                 | Vorlesung, Übungen, Präsentationen, angeleitete Praxisreflexionen, Praxistagebuch                                                                                                                                                                                                                                                                                                                                                                                                                                             |
| Arbeitsaufwand (h) / Gesamtworkload des Moduls        | 600 h<br>(Präsenzzeit: 120 h; Selbstlernzeit/ Gruppenarbeit: 20 h; Prüfungsaufwand: 60 h; Praktikum: 400 h)                                                                                                                                                                                                                                                                                                                                                                                                                   |
| Sprache                                               | Deutsch                                                                                                                                                                                                                                                                                                                                                                                                                                                                                                                       |
| Häufigkeit des Angebots                               | Jedes Semester                                                                                                                                                                                                                                                                                                                                                                                                                                                                                                                |

## Modul 18.2

|                                                       |                                                                                                                                                                                                                                                                                                                                                                                                                                                                                                                              |
|-------------------------------------------------------|------------------------------------------------------------------------------------------------------------------------------------------------------------------------------------------------------------------------------------------------------------------------------------------------------------------------------------------------------------------------------------------------------------------------------------------------------------------------------------------------------------------------------|
| Modultitel                                            | Schwerpunktmodul: Ausgrenzung und Integration - Praxisphase                                                                                                                                                                                                                                                                                                                                                                                                                                                                  |
| Modulnummer                                           | 18.2                                                                                                                                                                                                                                                                                                                                                                                                                                                                                                                         |
| Studiengang                                           | Soziale Arbeit                                                                                                                                                                                                                                                                                                                                                                                                                                                                                                               |
| Verwendbarkeit des Moduls                             |                                                                                                                                                                                                                                                                                                                                                                                                                                                                                                                              |
| Dauer des Moduls                                      | 2 Semester                                                                                                                                                                                                                                                                                                                                                                                                                                                                                                                   |
| Status                                                | Wahlpflichtmodul                                                                                                                                                                                                                                                                                                                                                                                                                                                                                                             |
| Empfohlenes Semester im Studienverlauf                | 4. und 5. Semester                                                                                                                                                                                                                                                                                                                                                                                                                                                                                                           |
| Credits des Moduls                                    | 20                                                                                                                                                                                                                                                                                                                                                                                                                                                                                                                           |
| Voraussetzungen für die Teilnahme am Modul            | Modul 17.2 abgeschlossen                                                                                                                                                                                                                                                                                                                                                                                                                                                                                                     |
| Voraussetzungen für die Teilnahme an der Modulprüfung | Regelmäßige aktive Teilnahme (mindestens 80%) an den Lehr- und Reflexionsveranstaltungen des Moduls                                                                                                                                                                                                                                                                                                                                                                                                                          |
| Modulprüfung                                          | Schriftliche Prüfung: Praxisdokumentation (Bearbeitungsdauer: 4 Wochen)<br>Die Praxisdokumentation besteht aus der Darstellung der Arbeitsergebnisse sowie der Beschreibung und Bewertung des eigenen beruflichen Alltagshandelns und seiner Auswirkungen nach bestimmten Kriterien, basierend auf einer angeleiteten Praxisphase im Umfang von 400 Stunden                                                                                                                                                                  |
| Lernergebnis / Kompetenzen                            | Absolventinnen und Absolventen besitzen <ul style="list-style-type: none"> <li>- Fähigkeit zur Anwendung von Wissen und Verständnis der Profession Sozialer Arbeit in einem berufspraktischen Kontext</li> <li>- Fähigkeit zur Dokumentation, Reflexion und Evaluation berufspraktischer Erfahrungen, Methoden und Settings</li> <li>- Fähigkeit zur beruflichen Kommunikation und Interaktion</li> <li>- Fähigkeit zur Wahrnehmung von Klienteninteressen und -bedarfen</li> <li>- Fähigkeit zur Selbstreflexion</li> </ul> |
| Inhalte des Moduls                                    | <ul style="list-style-type: none"> <li>- Praktikum</li> <li>- Begleitveranstaltung zum Praktikum</li> </ul>                                                                                                                                                                                                                                                                                                                                                                                                                  |
| Lehrformen des Moduls                                 | Vorlesung, Übungen, Präsentationen, angeleitete Praxisreflexionen, Praxistagebuch                                                                                                                                                                                                                                                                                                                                                                                                                                            |
| Arbeitsaufwand (h) / Gesamtworkload des Moduls        | 600 h<br>(Präsenzzeit: 120 h; Selbstlernzeit/ Gruppenarbeit: 20 h; Prüfungsaufwand: 60 h; Praktikum: 400 h)                                                                                                                                                                                                                                                                                                                                                                                                                  |
| Sprache                                               | Deutsch mit fremdsprachigem Anteil n. V..                                                                                                                                                                                                                                                                                                                                                                                                                                                                                    |
| Häufigkeit des Angebots                               | Jedes Semester                                                                                                                                                                                                                                                                                                                                                                                                                                                                                                               |

## Modul 18.3

|                                                            |                                                                                                                                                                                                                                                                                                                                                                                                                                                                                                                                                                |
|------------------------------------------------------------|----------------------------------------------------------------------------------------------------------------------------------------------------------------------------------------------------------------------------------------------------------------------------------------------------------------------------------------------------------------------------------------------------------------------------------------------------------------------------------------------------------------------------------------------------------------|
| Modultitel                                                 | Schwerpunktmodul: Organisation und Steuerung in der Sozialen Arbeit<br>- Praxisphase                                                                                                                                                                                                                                                                                                                                                                                                                                                                           |
| Modulnummer                                                | 18.3                                                                                                                                                                                                                                                                                                                                                                                                                                                                                                                                                           |
| Studiengang                                                | Soziale Arbeit                                                                                                                                                                                                                                                                                                                                                                                                                                                                                                                                                 |
| Verwendbarkeit des Moduls                                  |                                                                                                                                                                                                                                                                                                                                                                                                                                                                                                                                                                |
| Dauer des Moduls                                           | 2 Semester                                                                                                                                                                                                                                                                                                                                                                                                                                                                                                                                                     |
| Status                                                     | Wahlpflichtmodul                                                                                                                                                                                                                                                                                                                                                                                                                                                                                                                                               |
| Empfohlenes Semester<br>im Studienverlauf                  | 4. und 5. Semester                                                                                                                                                                                                                                                                                                                                                                                                                                                                                                                                             |
| Credits des Moduls                                         | 20                                                                                                                                                                                                                                                                                                                                                                                                                                                                                                                                                             |
| Voraussetzungen für die<br>Teilnahme am Modul              | Modul 17.3 abgeschlossen                                                                                                                                                                                                                                                                                                                                                                                                                                                                                                                                       |
| Voraussetzungen für die Teil-<br>nahme an der Modulprüfung | Regelmäßige aktive Teilnahme (mindestens 80%) an den Lehr- und<br>Reflexionsveranstaltungen des Moduls                                                                                                                                                                                                                                                                                                                                                                                                                                                         |
| Modulprüfung                                               | Schriftliche Prüfung: Praxisdokumentation<br>(Bearbeitungsdauer: 4 Wochen)<br>Die Praxisdokumentation besteht aus der Darstellung der<br>Arbeitsergebnisse sowie der Beschreibung und Bewertung des eigenen<br>beruflichen Alltagshandelns und seiner Auswirkungen nach bestimmten<br>Kriterien, basierend auf einer angeleiteten Praxisphase im Umfang von<br>400 Stunden                                                                                                                                                                                     |
| Lernergebnis / Kompetenzen                                 | Absolventinnen und Absolventen besitzen <ul style="list-style-type: none"> <li>- Fähigkeit zur Anwendung von Wissen und Verständnis der<br/>Profession Sozialer Arbeit in einem berufspraktischen und<br/>organisatorischen Kontext</li> <li>- Fähigkeit zur Dokumentation, Reflexion und Evaluation<br/>berufspraktischer Erfahrungen, Methoden und Settings</li> <li>- Fähigkeit zur beruflichen Kommunikation und Interaktion</li> <li>- Fähigkeit zur Wahrnehmung von Klienteninteressen und -bedarfen</li> <li>- Fähigkeit zur Selbstreflexion</li> </ul> |
| Inhalte des Moduls                                         | <ul style="list-style-type: none"> <li>- Praktikum</li> <li>- Begleitveranstaltung zum Praktikum.</li> </ul>                                                                                                                                                                                                                                                                                                                                                                                                                                                   |
| Lehrformen des Moduls                                      | Vorlesung, Übungen, Präsentationen, angeleitete Praxisreflexionen,<br>Praxistagebuch                                                                                                                                                                                                                                                                                                                                                                                                                                                                           |
| Arbeitsaufwand (h) /<br>Gesamtworkload des Moduls          | 600 h<br>(Präsenzzeit: 120 h; Selbstlernzeit/ Gruppenarbeit: 20 h;<br>Prüfungsaufwand: 60 h; Praktikum: 400 h)                                                                                                                                                                                                                                                                                                                                                                                                                                                 |
| Sprache                                                    | Deutsch und Englisch                                                                                                                                                                                                                                                                                                                                                                                                                                                                                                                                           |
| Häufigkeit des Angebots                                    | Jedes Semester                                                                                                                                                                                                                                                                                                                                                                                                                                                                                                                                                 |

## Modul 18.4

|                                                       |                                                                                                                                                                                                                                                                                                                                                                                                                                                                                                                                          |
|-------------------------------------------------------|------------------------------------------------------------------------------------------------------------------------------------------------------------------------------------------------------------------------------------------------------------------------------------------------------------------------------------------------------------------------------------------------------------------------------------------------------------------------------------------------------------------------------------------|
| Modultitel                                            | Schwerpunktmodul: Kultur und Medien - Praxisphase                                                                                                                                                                                                                                                                                                                                                                                                                                                                                        |
| Modulnummer                                           | 18.4                                                                                                                                                                                                                                                                                                                                                                                                                                                                                                                                     |
| Studiengang                                           | Soziale Arbeit                                                                                                                                                                                                                                                                                                                                                                                                                                                                                                                           |
| Verwendbarkeit des Moduls                             |                                                                                                                                                                                                                                                                                                                                                                                                                                                                                                                                          |
| Dauer des Moduls                                      | 2 Semester                                                                                                                                                                                                                                                                                                                                                                                                                                                                                                                               |
| Status                                                | Wahlpflichtmodul                                                                                                                                                                                                                                                                                                                                                                                                                                                                                                                         |
| Empfohlenes Semester im Studienverlauf                | 4. und 5. Semester                                                                                                                                                                                                                                                                                                                                                                                                                                                                                                                       |
| Credits des Moduls                                    | 20                                                                                                                                                                                                                                                                                                                                                                                                                                                                                                                                       |
| Voraussetzungen für die Teilnahme am Modul            | Modul 17.4 abgeschlossen                                                                                                                                                                                                                                                                                                                                                                                                                                                                                                                 |
| Voraussetzungen für die Teilnahme an der Modulprüfung | Regelmäßige aktive Teilnahme (mindestens 80%) an den Lehr- und Reflexionsveranstaltungen des Moduls                                                                                                                                                                                                                                                                                                                                                                                                                                      |
| Modulprüfung                                          | Schriftliche Prüfung: Praxisdokumentation (Bearbeitungsdauer: 4 Wochen)<br>Die Praxisdokumentation besteht aus der Darstellung der Arbeitsergebnisse sowie der Beschreibung und Bewertung des eigenen beruflichen Alltagshandelns und seiner Auswirkungen nach bestimmten Kriterien, basierend auf einer angeleiteten Praxisphase im Umfang von 400 Stunden                                                                                                                                                                              |
| Lernergebnis / Kompetenzen                            | Absolventinnen und Absolventen besitzen <ul style="list-style-type: none"> <li>- Fähigkeit zur Anwendung von Wissen und Verständnis der Profession Sozialer Arbeit in einem berufspraktischen Kontext</li> <li>- Fähigkeit zur Dokumentation, Reflexion und Evaluation berufspraktischer Erfahrungen, Methoden und Settings</li> <li>- Fähigkeit zur beruflichen Kommunikation und Interaktion</li> <li>- Fähigkeit zur Wahrnehmung von Klienten-/Teilnehmerinteressen und -bedarfen</li> <li>- Fähigkeit zur Selbstreflexion</li> </ul> |
| Inhalte des Moduls                                    | <ul style="list-style-type: none"> <li>- Praktikum</li> <li>- Begleitveranstaltung zum Praktikum</li> </ul>                                                                                                                                                                                                                                                                                                                                                                                                                              |
| Lehrformen des Moduls                                 | Seminaristische Lehrveranstaltung                                                                                                                                                                                                                                                                                                                                                                                                                                                                                                        |
| Arbeitsaufwand (h) / Gesamtworkload des Moduls        | 600 h<br>(Präsenzzeit: 120 h; Selbstlernzeit/ Gruppenarbeit: 20 h; Prüfungsaufwand: 60 h; Praktikum: 400 h)                                                                                                                                                                                                                                                                                                                                                                                                                              |
| Sprache                                               | Deutsch                                                                                                                                                                                                                                                                                                                                                                                                                                                                                                                                  |
| Häufigkeit des Angebots                               | Jedes Semester                                                                                                                                                                                                                                                                                                                                                                                                                                                                                                                           |



## Modul 19

|                                                       |                                                                                                                                                                                                                                                                                                                                                                                                                                                                                                                                                                                                                                            |
|-------------------------------------------------------|--------------------------------------------------------------------------------------------------------------------------------------------------------------------------------------------------------------------------------------------------------------------------------------------------------------------------------------------------------------------------------------------------------------------------------------------------------------------------------------------------------------------------------------------------------------------------------------------------------------------------------------------|
| Modultitel                                            | Diversität, Diskriminierung und Inklusion in der Sozialen Arbeit I: Grundlagen                                                                                                                                                                                                                                                                                                                                                                                                                                                                                                                                                             |
| Modulnummer                                           | 19                                                                                                                                                                                                                                                                                                                                                                                                                                                                                                                                                                                                                                         |
| Studiengang                                           | Soziale Arbeit                                                                                                                                                                                                                                                                                                                                                                                                                                                                                                                                                                                                                             |
| Verwendbarkeit des Moduls                             | Soziale Arbeit: <i>transnational</i>                                                                                                                                                                                                                                                                                                                                                                                                                                                                                                                                                                                                       |
| Dauer des Moduls                                      | 1 Semester                                                                                                                                                                                                                                                                                                                                                                                                                                                                                                                                                                                                                                 |
| Status                                                | Pflichtmodul                                                                                                                                                                                                                                                                                                                                                                                                                                                                                                                                                                                                                               |
| Empfohlenes Semester im Studienverlauf                | 4. Semester                                                                                                                                                                                                                                                                                                                                                                                                                                                                                                                                                                                                                                |
| Credits des Moduls                                    | 10                                                                                                                                                                                                                                                                                                                                                                                                                                                                                                                                                                                                                                         |
| Voraussetzungen für die Teilnahme am Modul            | keine                                                                                                                                                                                                                                                                                                                                                                                                                                                                                                                                                                                                                                      |
| Voraussetzungen für die Teilnahme an der Modulprüfung | Regelmäßige aktive Teilnahme (mindestens 80%) an der Lehrveranstaltung zur methodischen und persönlich-fachlichen Reflexion einer Gesprächserfahrung/ Interviewsituation                                                                                                                                                                                                                                                                                                                                                                                                                                                                   |
| Modulprüfung                                          | Mündliche Prüfung auf der Grundlage eines selbstgeführten und dokumentierten biographisch-narrativen Interviews (min. 15 Minuten, max. 25 Minuten)                                                                                                                                                                                                                                                                                                                                                                                                                                                                                         |
| Lernergebnis / Kompetenzen                            | <p>Absolventinnen und Absolventen besitzen</p> <ul style="list-style-type: none"> <li>- allgemeine Kenntnisse über soziale Ungleichheiten, Vorurteile und Diskriminierungen</li> <li>- spezifische Kenntnisse über die Soziale Arbeit mit einer besonders vor Diskriminierung geschützten Personengruppe (Merkmale: Ethnie, Geschlecht, Behinderung, Alter, sexuelle Orientierung)</li> <li>- Bewusstsein für die spezifischen Bedürfnisse, Wünsche und Interessen der Zielgruppe</li> <li>- Fähigkeit zur Selbstreflexion und zur Bewertung fachlich-ethischer Standards im Hinblick auf die Inklusion benachteiligter Gruppen</li> </ul> |
| Inhalte des Moduls                                    | <ul style="list-style-type: none"> <li>- Soziale Ungleichheitslagen und Diskriminierungserfahrungen</li> <li>- Biographieanalytische und -ethnographische Forschungsansätze</li> <li>- Psychosoziale Lagen und Hilfesysteme</li> <li>- Gleichstellungs- und Antidiskriminierungsrecht</li> <li>- Methodische und persönlich-fachliche Reflexion einer Gesprächserfahrung / Interviewsituation</li> </ul>                                                                                                                                                                                                                                   |
| Lehrformen des Moduls                                 | Seminaristische Lehrveranstaltung, Vorlesung, Übung, Workshop                                                                                                                                                                                                                                                                                                                                                                                                                                                                                                                                                                              |
| Arbeitsaufwand (h) / Gesamtworkload des Moduls        | 300 h<br>(Präsenzzeit: 120 h; Selbstlernzeit/ Gruppenarbeit: 120 h; Prüfungsaufwand: 60 h)                                                                                                                                                                                                                                                                                                                                                                                                                                                                                                                                                 |
| Sprache                                               | Deutsch                                                                                                                                                                                                                                                                                                                                                                                                                                                                                                                                                                                                                                    |
| Häufigkeit des Angebots                               | Jedes Semester                                                                                                                                                                                                                                                                                                                                                                                                                                                                                                                                                                                                                             |

## Modul 20

|                                                       |                                                                                                                                                                                                                                                                                                                                                                                                                                                                                                                              |
|-------------------------------------------------------|------------------------------------------------------------------------------------------------------------------------------------------------------------------------------------------------------------------------------------------------------------------------------------------------------------------------------------------------------------------------------------------------------------------------------------------------------------------------------------------------------------------------------|
| Modultitel                                            | Diversität, Diskriminierung und Inklusion in der Sozialen Arbeit II: Methoden                                                                                                                                                                                                                                                                                                                                                                                                                                                |
| Modulnummer                                           | 20                                                                                                                                                                                                                                                                                                                                                                                                                                                                                                                           |
| Studiengang                                           | Soziale Arbeit                                                                                                                                                                                                                                                                                                                                                                                                                                                                                                               |
| Verwendbarkeit des Moduls                             |                                                                                                                                                                                                                                                                                                                                                                                                                                                                                                                              |
| Dauer des Moduls                                      | 1 Semester                                                                                                                                                                                                                                                                                                                                                                                                                                                                                                                   |
| Status                                                | Pflichtmodul                                                                                                                                                                                                                                                                                                                                                                                                                                                                                                                 |
| Empfohlenes Semester im Studienverlauf                | 5.Semester                                                                                                                                                                                                                                                                                                                                                                                                                                                                                                                   |
| Credits des Moduls                                    | 10                                                                                                                                                                                                                                                                                                                                                                                                                                                                                                                           |
| Voraussetzungen für die Teilnahme am Modul            | keine                                                                                                                                                                                                                                                                                                                                                                                                                                                                                                                        |
| Voraussetzungen für die Teilnahme an der Modulprüfung | keine                                                                                                                                                                                                                                                                                                                                                                                                                                                                                                                        |
| Modulprüfung                                          | Projektarbeit (Bearbeitungszeit: 4 Wochen) mit Präsentation (5 Minuten pro teilnehmender Person)                                                                                                                                                                                                                                                                                                                                                                                                                             |
| Lernergebnis / Kompetenzen                            | <p>Absolventinnen und Absolventen besitzen</p> <ul style="list-style-type: none"> <li>- Theoretische und methodische Fähigkeiten zur empirischen Untersuchung von sozialen Ungleichheiten und Diskriminierungen bei der institutionellen Organisation von sozialen Leistungen und Hilfen</li> <li>- Fähigkeiten, die Untersuchungsergebnisse aufzubereiten</li> <li>- Fähigkeiten, praktische Schlussfolgerungen für die institutionelle Praxis zum Abbau der diagnostizierten Exklusionen sachgerecht abzuleiten</li> </ul> |
| Inhalte des Moduls                                    | <ul style="list-style-type: none"> <li>- Zielgruppenorientierte Analyse, Planung und Intervention</li> <li>- Inklusive Lösungsstrategien</li> </ul>                                                                                                                                                                                                                                                                                                                                                                          |
| Lehrformen des Moduls                                 | Seminaristische Lehrveranstaltung, Übung, Hospitationen, Exkursionen                                                                                                                                                                                                                                                                                                                                                                                                                                                         |
| Arbeitsaufwand (h) / Gesamtworkload des Moduls        | 300 h<br>(Präsenzzeit: 90 h; Selbstlernzeit/ Gruppenarbeit: 120 h; Prüfungsaufwand: 90 h)                                                                                                                                                                                                                                                                                                                                                                                                                                    |
| Sprache                                               | Deutsch                                                                                                                                                                                                                                                                                                                                                                                                                                                                                                                      |
| Häufigkeit des Angebots                               | Jedes Semester                                                                                                                                                                                                                                                                                                                                                                                                                                                                                                               |

## Modul 21

|                                                       |                                                                                                                                                                                                                                                                                                                                                                                                                                                                                                                                                                                                                                                                                                                                                                                                                                                                                                                                                                                                                                                                                                                                                                                                                                                                                                          |
|-------------------------------------------------------|----------------------------------------------------------------------------------------------------------------------------------------------------------------------------------------------------------------------------------------------------------------------------------------------------------------------------------------------------------------------------------------------------------------------------------------------------------------------------------------------------------------------------------------------------------------------------------------------------------------------------------------------------------------------------------------------------------------------------------------------------------------------------------------------------------------------------------------------------------------------------------------------------------------------------------------------------------------------------------------------------------------------------------------------------------------------------------------------------------------------------------------------------------------------------------------------------------------------------------------------------------------------------------------------------------|
| Modultitel                                            | Studium Generale: <Titel des Modulexemplars>                                                                                                                                                                                                                                                                                                                                                                                                                                                                                                                                                                                                                                                                                                                                                                                                                                                                                                                                                                                                                                                                                                                                                                                                                                                             |
| Modulnummer                                           | Variabel, je nach Studiengang                                                                                                                                                                                                                                                                                                                                                                                                                                                                                                                                                                                                                                                                                                                                                                                                                                                                                                                                                                                                                                                                                                                                                                                                                                                                            |
| Studiengang                                           | Alle Bachelor-Studiengänge der Fachhochschule Frankfurt                                                                                                                                                                                                                                                                                                                                                                                                                                                                                                                                                                                                                                                                                                                                                                                                                                                                                                                                                                                                                                                                                                                                                                                                                                                  |
| Verwendbarkeit des Moduls                             | Alle Bachelor-Studiengänge der Fachhochschule Frankfurt                                                                                                                                                                                                                                                                                                                                                                                                                                                                                                                                                                                                                                                                                                                                                                                                                                                                                                                                                                                                                                                                                                                                                                                                                                                  |
| Dauer des Moduls                                      | 1 Semester                                                                                                                                                                                                                                                                                                                                                                                                                                                                                                                                                                                                                                                                                                                                                                                                                                                                                                                                                                                                                                                                                                                                                                                                                                                                                               |
| Status                                                | Wahlpflichtmodul                                                                                                                                                                                                                                                                                                                                                                                                                                                                                                                                                                                                                                                                                                                                                                                                                                                                                                                                                                                                                                                                                                                                                                                                                                                                                         |
| Empfohlenes Semester im Studienverlauf                | 6. Semester                                                                                                                                                                                                                                                                                                                                                                                                                                                                                                                                                                                                                                                                                                                                                                                                                                                                                                                                                                                                                                                                                                                                                                                                                                                                                              |
| Credits des Moduls                                    | 5                                                                                                                                                                                                                                                                                                                                                                                                                                                                                                                                                                                                                                                                                                                                                                                                                                                                                                                                                                                                                                                                                                                                                                                                                                                                                                        |
| Voraussetzungen für die Teilnahme am Modul            | keine                                                                                                                                                                                                                                                                                                                                                                                                                                                                                                                                                                                                                                                                                                                                                                                                                                                                                                                                                                                                                                                                                                                                                                                                                                                                                                    |
| Voraussetzungen für die Teilnahme an der Modulprüfung | keine                                                                                                                                                                                                                                                                                                                                                                                                                                                                                                                                                                                                                                                                                                                                                                                                                                                                                                                                                                                                                                                                                                                                                                                                                                                                                                    |
| Modulprüfung                                          | Das Modul wird mit einer Prüfungsleistung abgeschlossen. Gemäß § 10 der „Allgemeinen Bestimmungen für Prüfungsordnungen...“ können eine mündliche Prüfung, schriftliche Prüfung oder Projektarbeiten durchgeführt werden. Andere Prüfungsformen sind möglich. Die Art der Prüfungsleistung ist abhängig von der jeweiligen Ausgestaltung des Modulexemplars.                                                                                                                                                                                                                                                                                                                                                                                                                                                                                                                                                                                                                                                                                                                                                                                                                                                                                                                                             |
| Lernergebnis / Kompetenzen                            | <p>Das Modul zum „Studium Generale“ bildet das Profilvermerkmal der Interdisziplinarität der FH FFM auf der Ebene der einzelnen Studiengänge ab. Es handelt sich um ein Modul, bei dem aus den vier bzw. aus mindestens drei Fachbereichen zu einem Querschnittsthema fachliche Beiträge integrativ verknüpft und den Studierenden aller Fachbereiche zum Kompetenzerwerb verpflichtend angeboten werden. Die Studierenden</p> <ul style="list-style-type: none"> <li>- sind zu interdisziplinärem Denken und kooperativem Handeln fähig</li> <li>- überwinden die Begrenztheit ihrer fachspezifischen Denkweisen (Theorien und Methoden)</li> <li>- sind in der Lage, naturwissenschaftliche und technische, wirtschaftliche und rechtliche, kulturelle, soziale und persönliche Aspekte am Beispiel eines Querschnitt -Themas zu erkennen, diese gegeneinander abzuwägen und ganzheitlich zu reflektieren</li> <li>- können Zusammenhänge ihres Fachs im Raum unterschiedlicher wissenschaftlicher Disziplinen sowie gesellschaftlicher Interessen verständlich machen (kommunizieren, präsentieren und argumentieren)</li> <li>- reflektieren die Wirkungen und Folgen ihrer beruflichen und gesellschaftlichen Tätigkeit und können daraus Konsequenzen für ihr eigenes Handeln ableiten.</li> </ul> |
| Inhalte des Moduls                                    | <p>Ein Querschnittsthema unter Beteiligung von mindestens drei Fachbereichen: &lt;Titel des Modulexemplars&gt;</p> <p>Gemäß der aktuellen Ankündigungen auf der Studium Generale Webseite: <a href="http://www.fh-frankfurt.de/de/fachbereiche/uebergreifende_angebote/studium_generale/lehrveranstaltungen_studium_generale.html">http://www.fh-frankfurt.de/de/fachbereiche/uebergreifende_angebote/studium_generale/lehrveranstaltungen_studium_generale.html</a></p>                                                                                                                                                                                                                                                                                                                                                                                                                                                                                                                                                                                                                                                                                                                                                                                                                                 |
| Lehrformen des Moduls                                 | Variabel, je nach Modulexemplar                                                                                                                                                                                                                                                                                                                                                                                                                                                                                                                                                                                                                                                                                                                                                                                                                                                                                                                                                                                                                                                                                                                                                                                                                                                                          |
| Arbeitsaufwand (h) /                                  | 150 h                                                                                                                                                                                                                                                                                                                                                                                                                                                                                                                                                                                                                                                                                                                                                                                                                                                                                                                                                                                                                                                                                                                                                                                                                                                                                                    |

|                           |                                 |
|---------------------------|---------------------------------|
| Gesamtworkload des Moduls |                                 |
| Sprache                   | Variabel, je nach Modulexemplar |
| Häufigkeit des Angebots   | in jedem Semester               |

## Modul 22

|                                                       |                                                                                                                                                                                                                                                                                                                                                                                                                                                                                                                                                                                                                                                                                                                                                                               |
|-------------------------------------------------------|-------------------------------------------------------------------------------------------------------------------------------------------------------------------------------------------------------------------------------------------------------------------------------------------------------------------------------------------------------------------------------------------------------------------------------------------------------------------------------------------------------------------------------------------------------------------------------------------------------------------------------------------------------------------------------------------------------------------------------------------------------------------------------|
| Modultitel                                            | Organisation und Finanzierung                                                                                                                                                                                                                                                                                                                                                                                                                                                                                                                                                                                                                                                                                                                                                 |
| Modulnummer                                           | 22                                                                                                                                                                                                                                                                                                                                                                                                                                                                                                                                                                                                                                                                                                                                                                            |
| Studiengang                                           | Soziale Arbeit                                                                                                                                                                                                                                                                                                                                                                                                                                                                                                                                                                                                                                                                                                                                                                |
| Verwendbarkeit des Moduls                             |                                                                                                                                                                                                                                                                                                                                                                                                                                                                                                                                                                                                                                                                                                                                                                               |
| Dauer des Moduls                                      | 1 Semester                                                                                                                                                                                                                                                                                                                                                                                                                                                                                                                                                                                                                                                                                                                                                                    |
| Status                                                | Pflichtmodul                                                                                                                                                                                                                                                                                                                                                                                                                                                                                                                                                                                                                                                                                                                                                                  |
| Empfohlenes Semester im Studienverlauf                | 3. Semester                                                                                                                                                                                                                                                                                                                                                                                                                                                                                                                                                                                                                                                                                                                                                                   |
| Credits des Moduls                                    | 5                                                                                                                                                                                                                                                                                                                                                                                                                                                                                                                                                                                                                                                                                                                                                                             |
| Voraussetzungen für die Teilnahme am Modul            | keine                                                                                                                                                                                                                                                                                                                                                                                                                                                                                                                                                                                                                                                                                                                                                                         |
| Voraussetzungen für die Teilnahme an der Modulprüfung | keine                                                                                                                                                                                                                                                                                                                                                                                                                                                                                                                                                                                                                                                                                                                                                                         |
| Modulprüfung                                          | Mündliche Prüfung (mind. 15 Minuten, max. 25 Minuten)<br>Bewertung: bestanden/ nicht bestanden                                                                                                                                                                                                                                                                                                                                                                                                                                                                                                                                                                                                                                                                                |
| Lernergebnis / Kompetenzen                            | <ul style="list-style-type: none"> <li>- Studierende kennen die sozialstaatlichen Leistungskategorien, rechtlichen Grundlagen, Zuständigkeiten, Verteilungswege und Finanzierungsinstrumente der öffentlichen Finanzierung in den bedeutendsten Handlungsfeldern</li> <li>- Studierende kennen die grundlegenden Organisationstypen, Rechtsformen und betriebswirtschaftlichen Aspekte der Finanzierung in den Erbringerorganisationen der Sozialen Arbeit</li> <li>- Studierende haben erste Erfahrungen mit der Umsetzung der gesetzlichen Vorgabe von Sparsamkeit und Wirtschaftlichkeit (Leistungs- und Finanzplanungen) gesammelt</li> <li>- Studierende können grundlegende Begriffe und Aufgaben des Finanzmanagements in Erbringerorganisationen einordnen</li> </ul> |
| Inhalte des Moduls                                    | Organisation und Finanzierung                                                                                                                                                                                                                                                                                                                                                                                                                                                                                                                                                                                                                                                                                                                                                 |
| Lehrformen des Moduls                                 | Dozenteninput, Übungen, Praxiserkundung, Planspiel, Workshop                                                                                                                                                                                                                                                                                                                                                                                                                                                                                                                                                                                                                                                                                                                  |
| Arbeitsaufwand (h) / Gesamtworkload des Moduls        | 150 h<br>(Präsenzzeit: 30 h; Selbstlernzeit/ Gruppenarbeit: 60 h; Prüfungsaufwand: 60 h)                                                                                                                                                                                                                                                                                                                                                                                                                                                                                                                                                                                                                                                                                      |
| Sprache                                               | Deutsch                                                                                                                                                                                                                                                                                                                                                                                                                                                                                                                                                                                                                                                                                                                                                                       |
| Häufigkeit des Angebots                               | Jedes Semester                                                                                                                                                                                                                                                                                                                                                                                                                                                                                                                                                                                                                                                                                                                                                                |

## Modul 23

|                                                       |                                                                                                                                                                                                                                                                                                                                                                                                                                                                                                                                                                                                                                                                                                                 |
|-------------------------------------------------------|-----------------------------------------------------------------------------------------------------------------------------------------------------------------------------------------------------------------------------------------------------------------------------------------------------------------------------------------------------------------------------------------------------------------------------------------------------------------------------------------------------------------------------------------------------------------------------------------------------------------------------------------------------------------------------------------------------------------|
| Modultitel                                            | Projektorientiertes wissenschaftliches Arbeiten                                                                                                                                                                                                                                                                                                                                                                                                                                                                                                                                                                                                                                                                 |
| Modulnummer                                           | 23                                                                                                                                                                                                                                                                                                                                                                                                                                                                                                                                                                                                                                                                                                              |
| Studiengang                                           | Soziale Arbeit                                                                                                                                                                                                                                                                                                                                                                                                                                                                                                                                                                                                                                                                                                  |
| Verwendbarkeit des Moduls                             | Soziale Arbeit: <i>transnational</i>                                                                                                                                                                                                                                                                                                                                                                                                                                                                                                                                                                                                                                                                            |
| Dauer des Moduls                                      | 1 Semester                                                                                                                                                                                                                                                                                                                                                                                                                                                                                                                                                                                                                                                                                                      |
| Status                                                | Pflichtmodul                                                                                                                                                                                                                                                                                                                                                                                                                                                                                                                                                                                                                                                                                                    |
| Empfohlenes Semester im Studienverlauf                | 6. Semester                                                                                                                                                                                                                                                                                                                                                                                                                                                                                                                                                                                                                                                                                                     |
| Credits des Moduls                                    | 5                                                                                                                                                                                                                                                                                                                                                                                                                                                                                                                                                                                                                                                                                                               |
| Voraussetzungen für die Teilnahme am Modul            | keine                                                                                                                                                                                                                                                                                                                                                                                                                                                                                                                                                                                                                                                                                                           |
| Voraussetzungen für die Teilnahme an der Modulprüfung | keine                                                                                                                                                                                                                                                                                                                                                                                                                                                                                                                                                                                                                                                                                                           |
| Modulprüfung                                          | Projektarbeit (Bearbeitungszeit: 4 Wochen) mit Präsentation (5 Minuten pro teilnehmender Person)<br>Bewertung: bestanden/ nicht bestanden                                                                                                                                                                                                                                                                                                                                                                                                                                                                                                                                                                       |
| Lernergebnis/Kompetenzen                              | Absolventinnen und Absolventen besitzen <ul style="list-style-type: none"> <li>- einen exemplarischen Einblick und ausgewählte vertiefte, aktuelle Kenntnisse in einem Forschungs- und Entwicklungsgebiet der Sozialen Arbeit und Kulturellen Bildung</li> <li>- die Fähigkeit, ihr Wissen und Verständnis gezielt für die kritische Analyse von Dienstleistungen, Prozessen und Methoden der Sozialen Arbeit und Kulturellen Bildung sowie ihrer Rahmenbedingungen zu nutzen</li> <li>- die Fähigkeit, angeleitete Praxisforschung zu betreiben und mit qualitativen, quantitativen und ästhetisch-medialen Methoden und Arbeitsformen empirischer Datenbestände zu erstellen und zu interpretieren</li> </ul> |
| Inhalte des Moduls                                    | Projektorientiertes wissenschaftliches Arbeiten                                                                                                                                                                                                                                                                                                                                                                                                                                                                                                                                                                                                                                                                 |
| Lehrformen des Moduls                                 | Seminaristische Lehrveranstaltung                                                                                                                                                                                                                                                                                                                                                                                                                                                                                                                                                                                                                                                                               |
| Arbeitsaufwand (h)/<br>Gesamtworkload des Moduls      | 150 h<br>(Präsenzzeit: 15 h; Selbstlernzeit/Gruppenstudium: 100 h, Prüfungsaufwand: 35 h)                                                                                                                                                                                                                                                                                                                                                                                                                                                                                                                                                                                                                       |
| Sprache                                               | Deutsch                                                                                                                                                                                                                                                                                                                                                                                                                                                                                                                                                                                                                                                                                                         |
| Häufigkeit des Angebots                               | Jedes Semester                                                                                                                                                                                                                                                                                                                                                                                                                                                                                                                                                                                                                                                                                                  |

## Modul 24

|                                                       |                                                                                                                                                                |
|-------------------------------------------------------|----------------------------------------------------------------------------------------------------------------------------------------------------------------|
| Modultitel                                            | Bachelor-Thesis mit Kolloquium                                                                                                                                 |
| Modulnummer                                           | 24                                                                                                                                                             |
| Studiengang                                           | Soziale Arbeit                                                                                                                                                 |
| Verwendbarkeit des Moduls                             |                                                                                                                                                                |
| Dauer des Moduls                                      | 1 Semester                                                                                                                                                     |
| Status                                                | Pflichtmodul                                                                                                                                                   |
| Empfohlenes Semester im Studienverlauf                | 6. Semester                                                                                                                                                    |
| Credits des Moduls                                    | 10                                                                                                                                                             |
| Voraussetzungen für die Teilnahme am Modul            | <ul style="list-style-type: none"> <li>- Schwerpunktmodule 17 und 18 abgeschlossen</li> <li>- 120 ECTS-Punkte erworben</li> </ul>                              |
| Voraussetzungen für die Teilnahme an der Modulprüfung | keine                                                                                                                                                          |
| Modulprüfung                                          | Schriftliche Prüfung: Bachelor-Thesis (Bearbeitungszeit: 12 Wochen) mit Kolloquium zur Bachelor-Thesis (mündliche Prüfung - mind. 15 Minuten, max. 45 Minuten) |
| Lernergebnis/Kompetenzen                              | Die Studierenden können eine selbst gewählte Fragestellung der Sozialen Arbeit und / oder Kulturellen Bildung auf wissenschaftlicher Grundlage bearbeiten.     |
| Inhalte des Moduls                                    |                                                                                                                                                                |
| Lehrformen des Moduls                                 | Seminaristische Lehrveranstaltung                                                                                                                              |
| Arbeitsaufwand (h)/<br>Gesamtworkload des Moduls      | 300 h<br>Prüfungsaufwand: 300 h                                                                                                                                |
| Sprache                                               | Deutsch                                                                                                                                                        |
| Häufigkeit des Angebots                               | Jedes Semester                                                                                                                                                 |

---

## Diploma Supplement

---

This Diploma Supplement model was developed by the European Commission, Council of Europe and UNESCO/CEPES. The purpose of the supplement is to provide sufficient independent data to improve the international “transparency” and fair academic and professional recognition of qualifications (diplomas, degrees, certificates, etc.) It is designed to provide a description of the nature, level, context, content and status of the studies that were pursued and successfully completed by the individual named on the original qualification to which this supplement is appended. It should be free of any value judgements, equivalence statements or suggestions about recognition. Information in all sections should be provided. Where information is not provided, an explanation should give the reason why.

---

### 1. HOLDER OF THE B.A. Degree

#### 1.1 Family Name / 1.2 First Name

#### 1.3 Date, Place, Country of Birth

#### 1.4 Student ID Number or Code

### 2. QUALIFICATION

#### 2.1 Name of Qualification / Title Conferred (full, abbreviated; in original language)

Bachelor of Arts (B.A.)

#### 2.2 Main Field(s) of Study

The degree programme “B.A. Social Work” qualifies the holders to work in one of the many areas of social work, and to act in a professional manner within an ethical framework and a diverse context, taking responsibility for their work with individuals and social groups in society.

The programme is based on foundation-studies of the following areas: social work, social sciences, economics and law. It has a strong focus on conceptual tools and professional methods including communication and negotiation skills, as well as on an understanding of diversity issues.

#### 2.3 Institution conferring the Qualification (in original language)

Fachhochschule Frankfurt am Main - University of Applied Sciences  
Soziale Arbeit und Gesundheit – Health and Social Work

#### Status (Type / Control)

University of Applied Science / State Institution

#### 2.4 Institution Administering Studies (in original language)

(same)

#### Status (Type / Control)

(same)

#### 2.5 Language(s) of Instruction/Examination

German

### 3. LEVEL OF THE QUALIFICATION

#### 3.1 Level

First degree (3 years), including thesis

#### 3.2 Official Length of Program

3 years, 180 ECTS

#### 3.3 Access Requirements



General / specialized Higher Education Entrance Qualification (HEEQ) see Sect. 8.7., or foreign equivalent.

In addition: "Numerus Clausus"-selection, according to average mark of school leaving certificate (currently 80 % of course enrolment) and according to time span between issues of school leaving certificate and course application date (20%).

#### **4. CONTENTS AND RESULTS GAINED**

##### **4.1 Mode of Study**

Full-time (FT)

##### **4.2 Programme Requirements / Qualification Profile of the Graduate**

Related to the broad field of Social Work, the Bachelor programme takes a comprehensive approach including scientific disciplines, fields of specializations, professional and key skills.

Core courses:

- Social Work: Introduction to the history of the profession, areas of work, theories, methods and concepts of Social Work, professional skills and ethical standards; further in-depth studies of subjects related to the area of specialisation.
- Law: Introduction to the legal Basics, in-depth-courses in either family law (including the Child and Youth Service Act) or social law, and further studies of legal issues related to the area of specialisation.
- Personality and society: Theoretical foundation of human development and socialisation, consolidation in pedagogical or psychosocial subjects; further in-depth studies of subjects related to the area of specialisation.
- Society, economy and welfare system: Introduction to the sociology of social inequalities, foundations of the German welfare system and policies, consolidation in specific areas of welfare policies (family, health, labour market) or financial management; further in-depth studies of subjects related to the area of specialisation.

Students can major in one of the four areas of specialization:

- Education and training: Prepares students to work in social services for children, youth and their families
- Marginalization and integration: Provides knowledge and skills to work with socially excluded persons
- Planning and monitoring: Enables managing projects in social work
- Culture and media: Introduces the use of artistic skills (theatre, visual art) and media in Social and Cultural Work

The specialisation is assisted by theory-Based courses and fieldwork instructions, and includes compulsory 50 days supervised work placement (Praktikum). This fieldwork education takes place in an approved field or institution, and is introduced by an educational preparation on the accessibility of services, the institutional and legal framework, and relationship building based on ethical and professional values and standards. It is accompanied by clinical supervision and training in fieldwork-related practical skills, and by a standardized documentation and (self-) evaluation of the fieldwork experience.

In addition, tools of concept development, planning, implementation, evaluation and presentation are introduced and practiced in one of the following areas:

- Art and media
- Research
- Education
- International and intercultural social work
- Self-organized social work

The programme requires passing examinations in all 24 modules (conf. Modulbeschreibung, Anlage 3 zur Prüfungsordnung), including the successful completion of a final Bachelor thesis and colloquium.

##### **4.3 Programme details**

See attached documents, list of courses and grades, and "Prüfungszeugnis" (Examination Certificate) for subjects offered in examinations (written and oral) and topic of thesis, including evaluations.

#### **4.4 Grading Scheme**

Grading scheme: see Sec. 8.6.

#### **4.5 Overall Classification (in original language)**

The "Gesamtnote" (Overall Classification) Bases on examinations of 19 Modules (75%) and the Bachelor-thesis with colloquium (25%); see Prüfungszeugnis (Examination Certificate)

### **5. ADDITIONAL INFORMATION (optional)**

#### **5.1 Additional Information**

Any additional information, not included above, but relevant to the purposes of assessing the nature, level and usage of the qualification

e.g.

- semester abroad
- language qualification
- electives: International Social Work (English, French, Spanish)

One year guided and supervised professional internship (practice experience):

#### **Additional certificates:**

E.g. Europazertifikat

#### **5.2 Further information sources**

On the institution: [www.fh-frankfurt.de](http://www.fh-frankfurt.de)

On the faculty: <http://www.fh-frankfurt.de/de/fachbereiche/fb4.html>

On the programme: [http://www.fh-frankfurt.de/de/fachbereiche/fb4/studiengaenge/soziale\\_arbeit\\_B.A..html](http://www.fh-frankfurt.de/de/fachbereiche/fb4/studiengaenge/soziale_arbeit_B.A..html)

Hessisches Ministerium für Wissenschaft und Kunst (State Ministry),  
[www.hmwk.hessen.de](http://www.hmwk.hessen.de), Rheinstraße 23-25, D-65185 Wiesbaden.

For national information see Sect. 8.8

### **6. FUNCTION OF THE QUALIFICATION**

#### **6.1 Access to Further Studies**

Qualifies to apply for admission for Master Studies

#### **6.2 Professional status**

The holder of the qualification is entitled to work in any field of Social Work and Social Services in private and public sectors.

### **7. CERTIFICATION**

This Diploma Supplement refers to the following documents:

- Prüfungszeugnis (date)
- Urkunde über die Verleihung des B.A. -Grades (date)

#### **Certification Date:**

**xx.yy.zzzz**

(Official Stamp/ seal)

8. INFORMATION ON THE GERMAN HIGHER EDUCATION SYSTEM<sup>1</sup>

8.1 Types of Institutions and Institutional Status

Higher education (HE) studies in Germany are offered at three types of Higher Education Institutions (HEI).<sup>2</sup>

- *Universitäten* (Universities) including various specialised institutions, offer the whole range of academic disciplines. In the German tradition, universities focus in particular on Basic research so that advanced stages of study have mainly theoretical orientation and research-oriented components.

- *Fachhochschulen* (Universities of Applied Sciences) concentrate their study programmes in engineering and other technical disciplines, business-related studies, social work, and design areas. The common mission of applied research and development implies a distinct application-oriented focus and professional character of studies, which include integrated and supervised work assignment in industry, enterprises or other relevant institutions.

- *Kunst- und Musikhochschulen* (Universities of Art/Music) offer studies for artistic careers in fine arts, performing arts and music; in such fields as directing, production, writing in theatre, film and other media; and in a variety of design areas, architecture, media and communication.

Higher Education Institutions are either state or state-recognised institutions. In their operations, including the organisation of studies and the designing and award of degrees, they are both subject to higher education legislation.

8.2 Types of Programmes and Degrees Awarded

Studies in all three types of institutions have traditionally been offered in integrated "long" (one-tier) programmes leading to *Diplom-* or *Magister Artium* degrees or completed by a *Staatsprüfung* (State Examination).

Within the Framework of the Bologna-Process one-tier study programmes are successfully being replaced by a two-tier study system. Since 1998, a scheme of first- and second-level degree programmes (Bachelor and Master) has been introduced to be offered parallel to or instead of integrated "long" programmes. These programmes are designed to provide enlarged variety and flexibility to students in planning and pursuing educational objectives, they also enhance international compatibility of studies.

The German Qualification Framework for Higher Education Degrees<sup>3</sup> describes the degrees of the German Higher Education System. It contains the classification of the qualification levels as well as the resulting qualifications and competencies of the graduates.

For details cf. Sec. 8.4.1, 8.4.2, and 8.4.3 respectively. Table 1 provides a synoptic summary.

8.3 Approval/Accreditation of Programmes and Degrees

To ensure quality and compatibility of qualifications, the organisations of studies and general degree requirements have to conform to principles and regulations established by the Standing Conference of the Ministers of Education and Cultural Affairs of the *Länder* in the Federal Republic of Germany (KMK).<sup>4</sup> In 1999, a system of accreditation for programmes of study became operational under the control of an Accreditation Council at national level. All new programmes have to be accredited under this scheme; after a successful accreditation they receive the quality-label of the Accreditation Council.<sup>5</sup>

Table 1: Institutions, Programmes and Degrees in German Higher Education

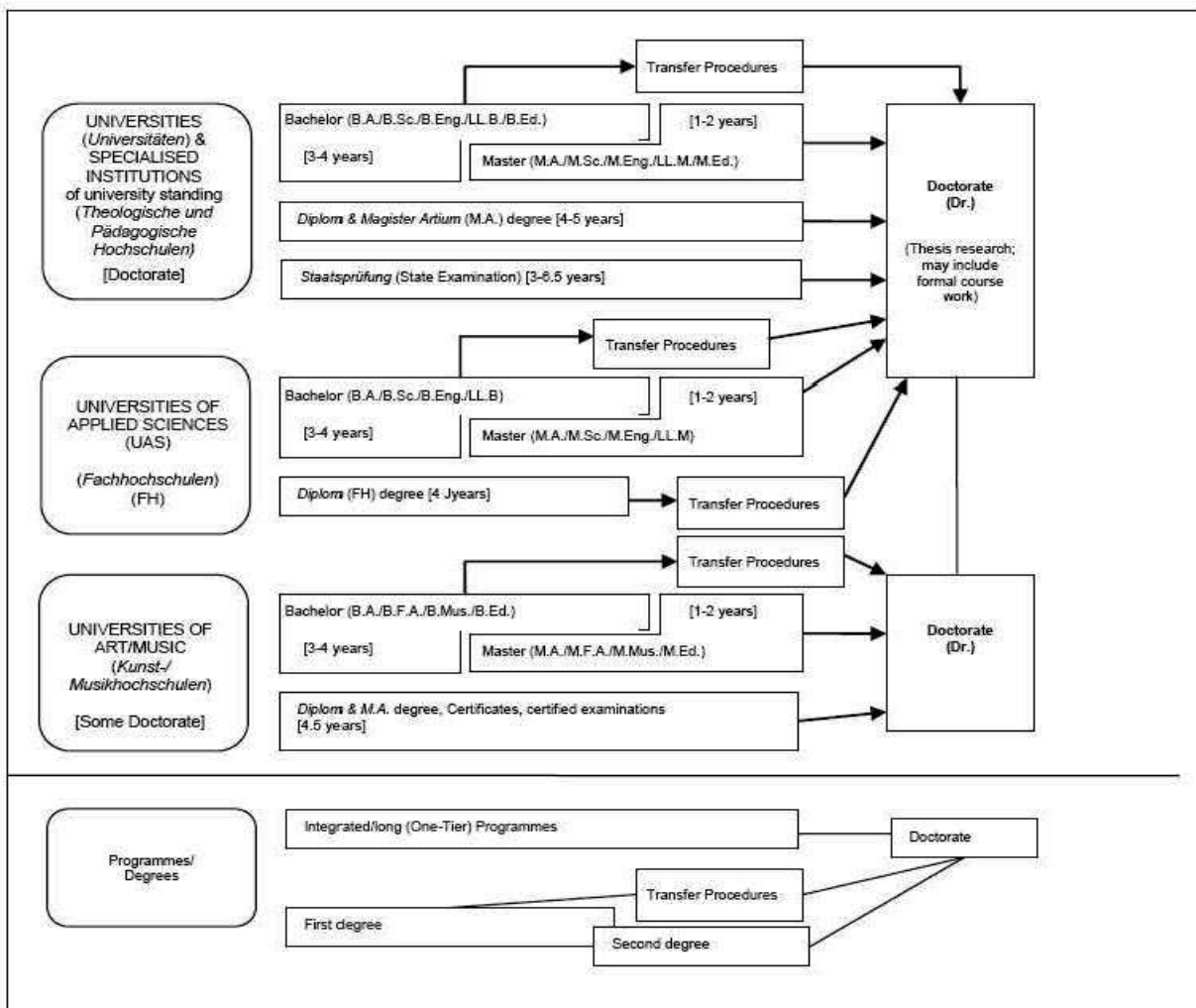

## 8.4 Organisation and structure of studies

The following programmes apply for all three types of institutions. Bachelor's and Master's study courses may be studied consecutively, at various higher education institutions, at different types of higher education institutions and with phases of professional work between the first and the second qualification. The organisation of the study programmes makes use of modular components and of the European Credit Transfer System (ECTS) with 30 credits corresponding to one semester.

### 8.4.1 Bachelor

Bachelor degree study programmes lay the academic foundations, provide methodological skills and lead to qualifications related to the professional field. The Bachelor degree is awarded after 3 to 4 years.

The Bachelor degree programme includes a thesis requirement. Study courses leading to the Bachelor degree must be accredited according to the Law establishing a Foundation of the Accreditation of Study Programmes in Germany.<sup>6</sup>

First degree programmes (Bachelor) lead to Bachelor of Arts (B.A.), Bachelor of Science (B.Sc.), Bachelor of Engineering (B.Eng.), Bachelor of Laws (LL.B.), Bachelor of Fine Arts (B.F.A.), Bachelor of Music (B.Mus.) or Bachelor of Education (B.Ed.).

### 8.4.2 Master

Master is the second degree after another 1 to 2 years. Master study programmes may be differentiated by the profile types "practice-oriented" and "research-oriented". Higher Education Institutions define the profile.

The Master degree study programme includes a thesis requirement. Study programmes leading to the Master degree must be accredited according to the Law establishing a Foundation of the Accreditation of Study Programmes in Germany.<sup>7</sup>

Second degree programmes (Master) lead to Master of Arts (M.A.), Master of Science (M.Sc.), Master of Engineering (M. Eng.), Master of Laws (LL.M.), Master of Fine Arts (M.F.A.), Master of Music (M.Mus.) or Master of Education (M.Ed.). Master study programmes which are designed for continuing education may carry other designations (e.g. M.B.A.).

### 8.4.3 Integrated "long" programmes (one-tier): Diplom degrees, Magister Artium, Staatsprüfung

An integrated study programme is either mono-disciplinary (*Diplom* degrees, most programmes completed by a *Staatsprüfung*) or comprises a combination of either two major or one major and two minor fields (*Magister Artium*). The first stage (1.5 to 2 years) focuses on a broad orientations and foundations of the field(s) of study. An Intermediate Examination (*Diplom-Vorprüfung* for *Diplom* degrees; *Zwischenprüfung* or credit requirements for the *Magister Artium*) is prerequisite to enter the second stage of advanced studies and specialisations. Degree requirements include submission of a thesis (up to 6 month duration) and comprehensive final written and oral examinations. Similar regulations apply to studies leading to a *Staatsprüfung*. The level of qualification is equivalent to the Master level.

- Integrated studies at *Universitäten* (U) last 4 to 5 years (*Diplom* degree, *Magister Artium*) or 3 to 6.5 years (*Staatsprüfung*). The *Diplom* degree is awarded in engineering disciplines, the natural sciences as well as economics and business. In the humanities, the corresponding degree is usually the *Magister Artium* (M.A.). In the social sciences, the practice varies as a matter of institutional traditions. Studies preparing for the legal, medical and pharmaceutical professions are completed by a *Staatsprüfung*. This applies also to studies preparing for teaching professions in some *Länder*.

The three qualifications (*Diplom*, *Magister Artium* and *Staatsprüfung*) are academically equivalent. They qualify to apply for admission to doctoral studies. Further prerequisites for admission may be defined by the Higher Education Institution, cf. Sec. 8.5.

- Integrated studies at *Fachhochschulen* (FH)/Universities of Applied Sciences (UAS) last 4 years and lead to a *Diplom* (FH) degree. While the FH/UAS are non-doctorate granting institutions, qualified graduates may apply for admission to doctoral studies at doctorate-granting institutions, cf. Sec. 8.5.

- Studies at Kunst- und Musikhochschulen (Universities of Art/Music etc.) are more diverse in their organisation, depending on the field and individual objectives. In addition to *Diplom*/*Magister* degrees, the integrated study programme awards include Certificates and certified examinations for specialised areas and professional purposes.

## 8.5 Doctorate

Universities as well as specialised institutions of university standing and some Universities of Art/Music are doctorate-granting institutions. Formal prerequisite for admission to doctoral work is a qualified Master (UAS and U), a *Magister* degree, a *Diplom*, a *Staatsprüfung*, or a foreign equivalent. Particularly qualified holders of a Bachelor or a *Diplom* (FH) degree may also be admitted to doctoral studies without acquisition of a further degree by means of a procedure to determine their attitude. The Universities and the doctorate-granting institutions regulate entry to a doctorate as well as the structure of the procedure to determine aptitude. Admission further requires the acceptance of the dissertation research project by a professor or supervisor.

## 8.6 Grading scheme

The grading scheme in Germany usually comprises five levels (with numerical equivalents; intermediate grades may be given): "Sehr Gut" (1) – Very Good; "Gut" (2) – Good; "Befriedigend" (3) – Satisfactory; "Ausreichend" (4) – Sufficient; "Nicht ausreichend" (5) – Non-Sufficient/Fail. The minimum passing grade is "Ausreichend" (4). Verbal designations of grades may vary in some cases and for doctoral degrees.

In addition institutions partly already use an ECTS grading scheme.

## 8.7 Access to higher education

The General Higher Education Entrance Qualification (*Allgemeine Hochschulreife*, *Abitur*) after 12 to 13 years of schooling allows for admission to all higher educational studies. Specialised variants (*Fachgebundene Hochschulreife*) allow for admission to particular disciplines. Access to *Fachhochschulen* (UAS) is also possible with a *Fachhochschulreife*, which can usually be acquired after 12 years of schooling. Admission to Universities of Art/Music may be based on other or require additional evidence demonstrating individual aptitude.

Higher Education Institutions may in certain cases apply additional admission procedures.

## 8.8 National Sources of information

- *Kultusministerkonferenz* (KMK) [Standing Conference of the Ministers of Education and Cultural Affairs of the *Länder* in the Federal Republic of Germany; Lennéstrasse 6, D-53113 Bonn; Fax: +49[0]228/501-229; Phone: +49[0]228/501-0
- "Documentation and Educational Information Service" as German EURYDICE-Unit, providing the national dossier on the education system (<http://www.kmk.org/documentation/zusammenarbeit-auf-europaischer-ebene-im-eurydice-informationsnetz.html>; E-Mail: [eurydice@kmk.org](mailto:eurydice@kmk.org))
- Hochschulrektorenkonferenz (HRK) [German Rector's Conference]; Ahrstrasse 39, D-53175 Bonn; Fax: +49[0]228/887-110; Phone: +49[0]228/887-0; [www.HRK.de](http://www.HRK.de); E-Mail: [post@hrk.de](mailto:post@hrk.de)
- "Higher Education Compass" of the German Rector's Conference features comprehensive information on institutions, programmes of study etc. ([www.higher-education-compass.de](http://www.higher-education-compass.de))

<sup>1</sup> The information covers only aspects directly relevant to purposes of the Diploma Supplement. All information as of 01.07.2010.

<sup>2</sup> *Berufsakademien* are not considered as Higher Education Institutions, they only exist in some of the *Länder*. They offer educational programmes in close cooperation with private companies. Students receive a formal degree and carry out an apprenticeship at the company. Some *Berufsakademien* offer Bachelor courses which are recognised as an academic degree if they are accredited by a German accreditation agency.

<sup>3</sup> German Qualification Framework for Higher Education Degrees (Resolution of the Standing Conference of the Ministers of Education and Cultural Affairs of the *Länder* in the Federal Republic of Germany of 21.04.2005).

<sup>4</sup> Common structural guidelines of the *Länder* for the accreditation of Bachelor's and Master's study courses (Resolution of the Standing Conference of the Ministers of Education and Cultural Affairs of the *Länder* in the Federal Republic of Germany of 10.10.2003, as amended on 04.02.2010).

<sup>5</sup> "Law establishing a Foundation 'Foundation for the Accreditation of Study Programmes in Germany'", entered into force as from 26.02.2005, GV. NRW. 2005, nr. 5, p. 45 in connection with the Declaration of the *Länder* to the Foundation "Foundation for the Accreditation of Study Programmes in Germany" (Resolution of the Standing Conference of the Ministers of Education and Cultural Affairs of the *Länder* in the Federal Republic of Germany of 16.12.2004).

<sup>6</sup> See note no. 5

<sup>7</sup> See note no. 5